

San Salvador 8

Viviendas en régimen de cooperativa

VIVIENDA 5. PRIMERO C

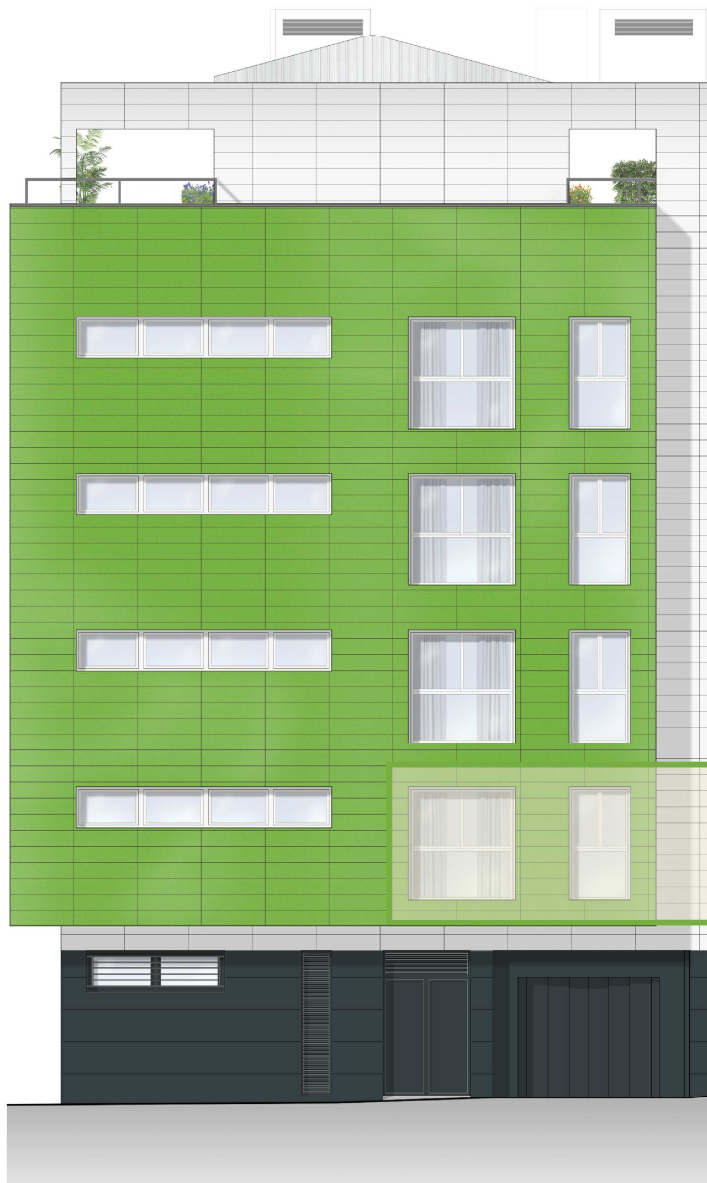

Planta: **Primera.**
Fachada a: **Calle San Salvador.**
Superficie útil: **70,84 m².**
Superficie construida: **83,82 m².**

Precio: **184.000,00 €**

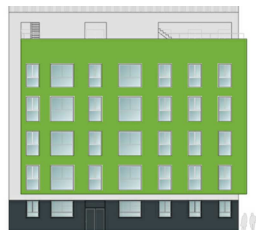

San Salvador 8

Viviendas en régimen de cooperativa

VIVIENDA 5. PRIMERO C

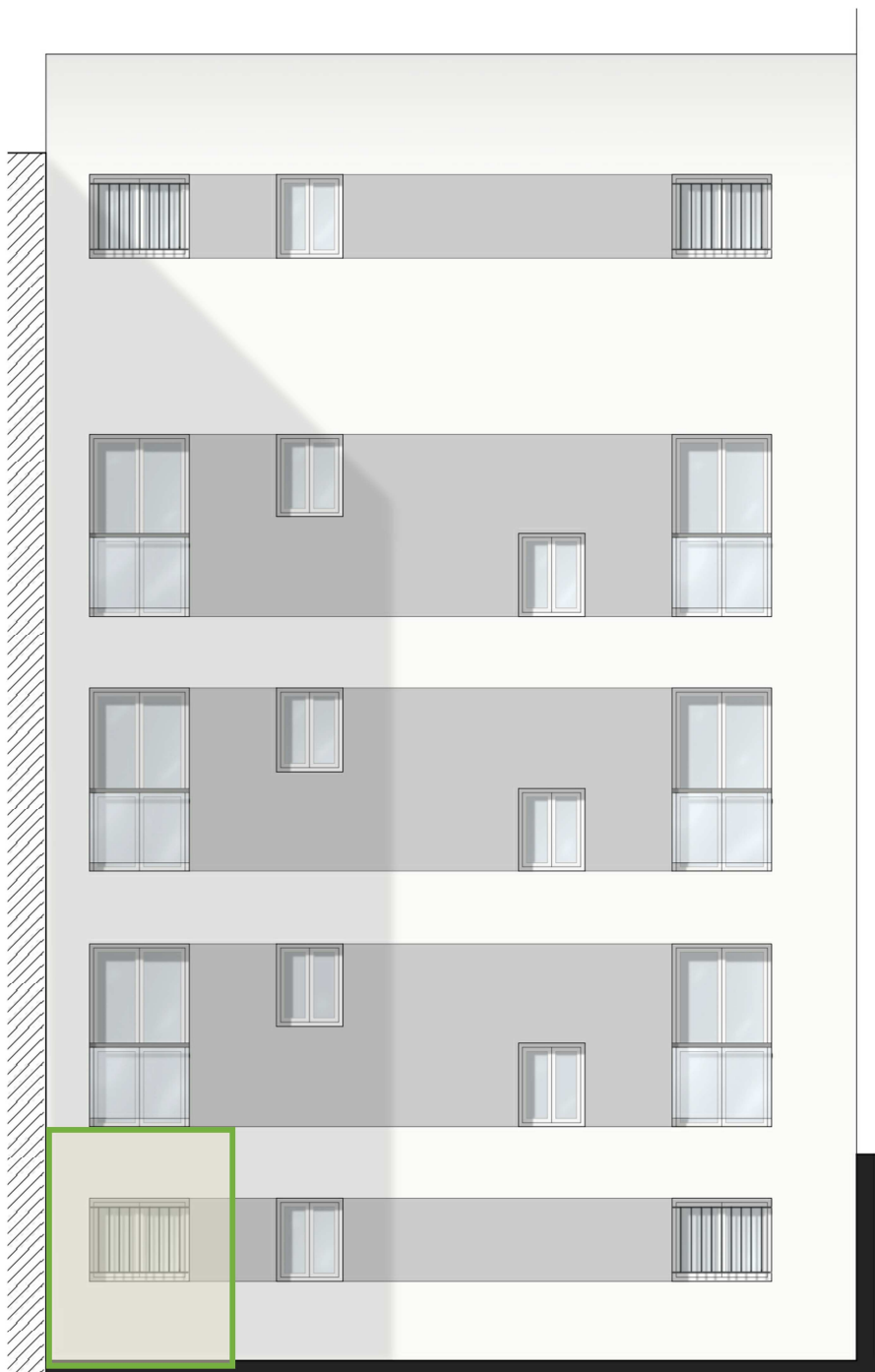

Planta:
Fachada a:

Primera.
Patio.

VIVIENDA 5. PRIMERO C

PLANTA PRIMERA

E: 1/150

* NOTA: ESTOS PLANOS TIENEN CARÁCTER ORIENTATIVO Y ESTÁN SUJETOS A CAMBIOS O MODIFICACIONES DURANTE LA REDACCIÓN DEL PROYECTO DE EJECUCIÓN AL INCORPORAR INS`ALACIONES Y ESTRUCTURA, POR LO QUE CARECEN DE VALOR CONTRACTUAL.

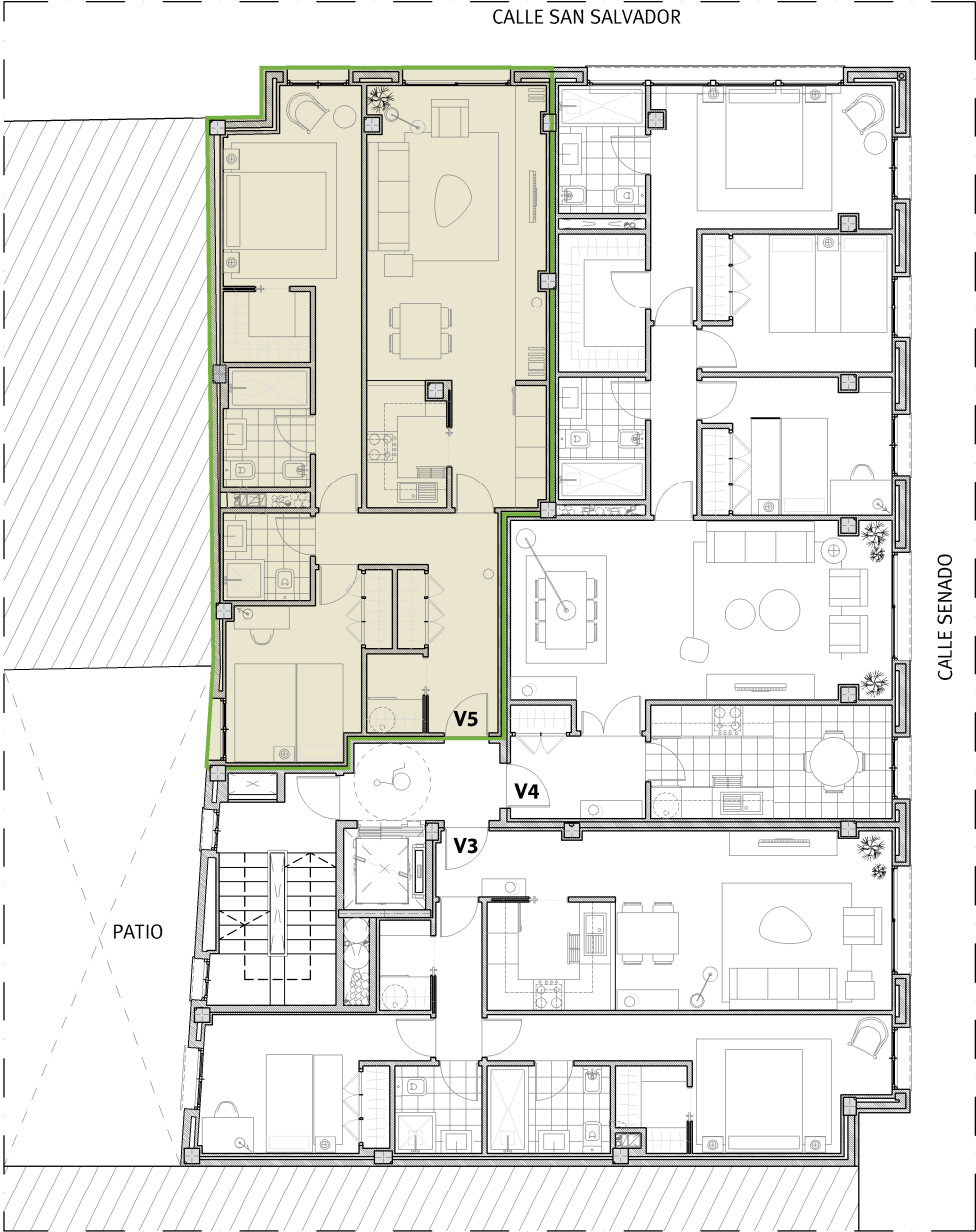

VIVIENDA 5. PRIMERO C

ACOTADO
E: 1/75

* NOTA: ESTOS PLANOS TIENEN CARÁCTER ORIENTATIVO Y ESTÁN SUJETOS A CAMBIOS O MODIFICACIONES DURANTE LA REDACCIÓN DEL PROYECTO DE EJECUCIÓN AL INCORPORAR INSTALACIONES Y ESTRUCTURA, POR LO QUE CARECEN DE VALOR CONTRACTUAL.

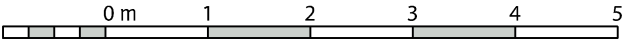
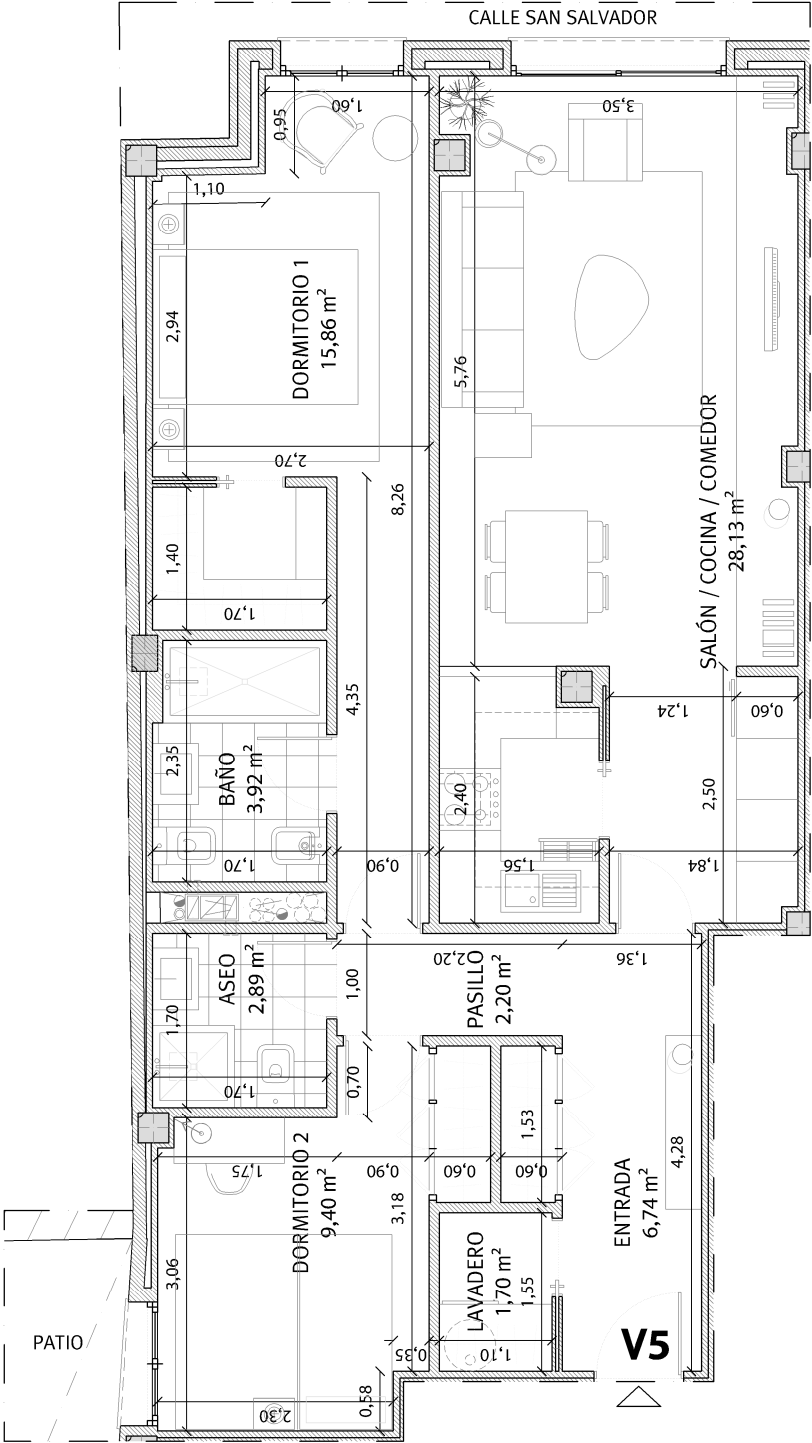

VIVIENDA 5. PRIMERO C

INFOGRAFÍA
E: 1/75



* NOTA: ESTOS PLANOS TIENEN CARÁCTER ORIENTATIVO Y ESTÁN SUJETOS A CAMBIOS O MODIFICACIONES DURANTE LA REDACCIÓN DEL PROYECTO DE EJECUCIÓN AL INCORPORAR INSTALACIONES Y ESTRUCTURA, POR LO QUE CARECEN DE VALOR CONTRACTUAL.

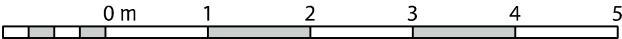

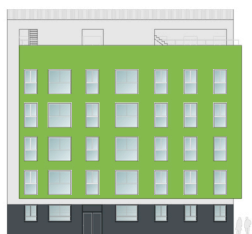

San Salvador 8

Viviendas en régimen de cooperativa

Promoción: San Salvador S. Coop. And.

Inmueble a adjudicar: Vivienda Primero C

I. PRECIO DEL INMUEBLE	TOTALES
1. Coste de Adjudicación:	
Precio del Inmueble	184.000,00 €
2. Impuestos:	
Impuesto sobre el Valor Añadido (10%)	18.400,00 €
Actos Jurídicos Documentados (1,5%)	2.760,00 €
3. Estimación del resto de gastos:	
Honorarios de Notaría(*)	644,00 €
Gastos Registro de la Propiedad (*)	460,00 €
Gastos de tramitación	150,00 €
Otros gastos	
COSTES TOTALES ESTIMADOS	206.414,00 €

II. FORMA DE PAGO	TOTALES
1. Al incorporarse a la Cooperativa	
Capital Social:	150,00 €
Entrada: 30% del precio total (IVA incluido)	60.720,00 €
2. Opciones de Pago	
Opción A: Plan de Pagos sin financiación	
Dieciocho cuotas mensuales de:	7.871,11 €
Gastos en escrituración: (*)	4.014,00 €
Opción B: Plan de pagos con financiación	
Dieciocho cuotas mensuales de:	393,56 €
Subrogación en escrituración:	134.596,00 €
Gastos en Escrituración: (*)	4.014,00 €
Gastos derivados de la subrogación: (*)	2.018,94 €

La información facilitada en el presente documento tiene carácter meramente informativo.
El plan de pagos calculado siempre estará supeditado a su aprobación por la Asamblea General.

*: Gastos estimados, sujetos a variaciones.