

VIVIENDA 3.

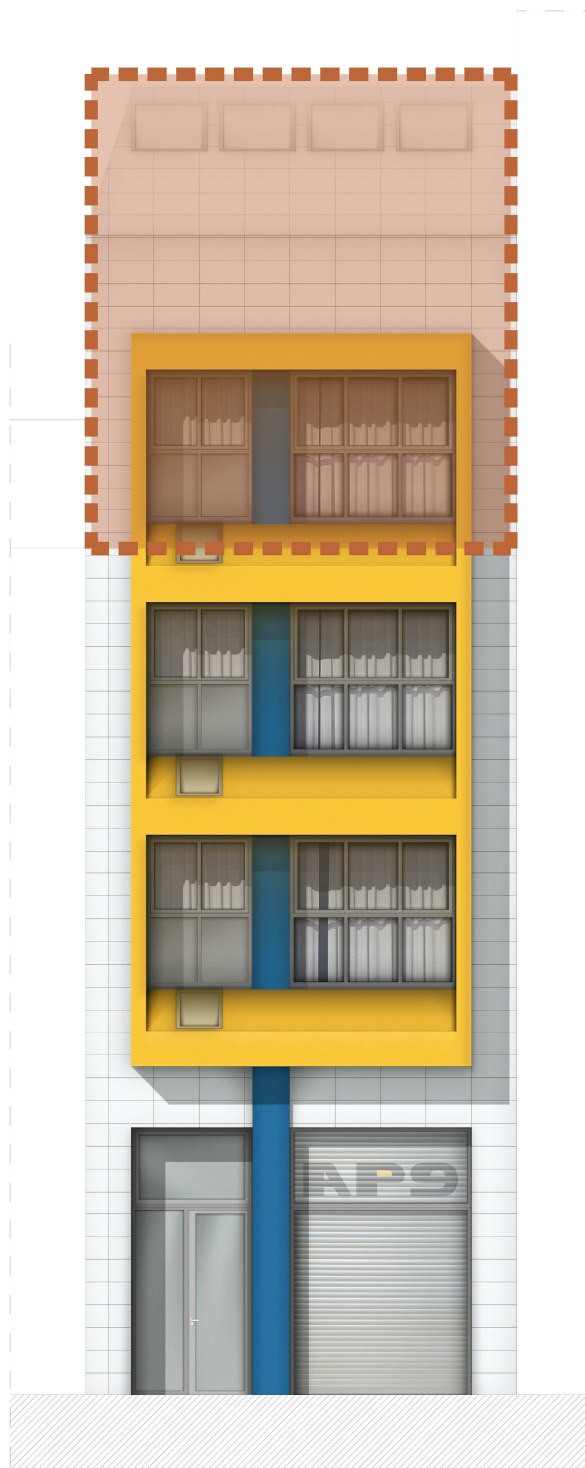

Planta:
Fachada a:
Número de dormitorios:
Superficie útil:
Superficie construida:
Precio (sin IVA):

Plantas tercera y castillete.
Avenida de Portugal.
3 dormitorios.
77,58 m²
93,96 m²
285.000,00€

PLANTAS TERCERA Y CASTILLETE

VIVIENDA 3

E: 1 : 100

*NOTA: ESTOS PLANOS TIENEN CARÁCTER ORIENTATIVO Y ESTÁN SUJETOS A CAMBIOS O MODIFICACIONES DURANTE LA REDACCIÓN DEL PROYECTO DE EJECUCIÓN AL INCORPORAR INSTALACIONES Y ESTRUCTURA, POR LO QUE CARECEN DE VALOR CONTRACTUAL.

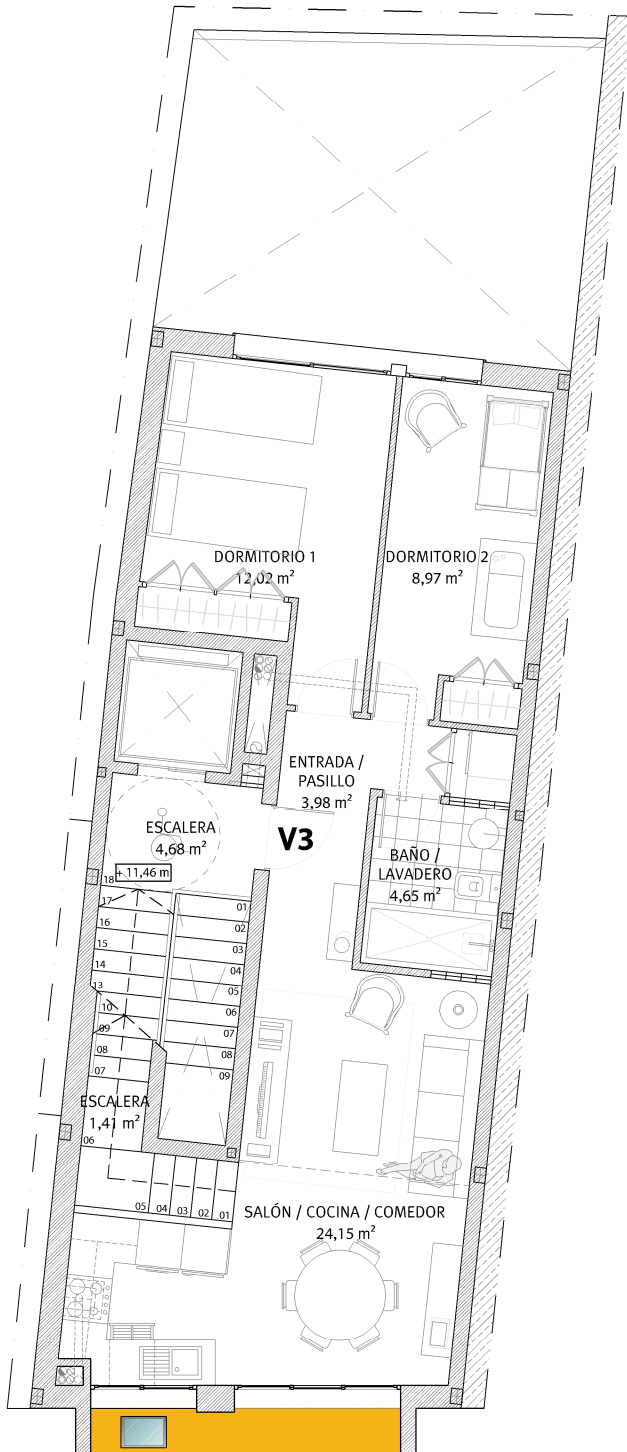

PLANTA TERCERA

Avda. de Portugal

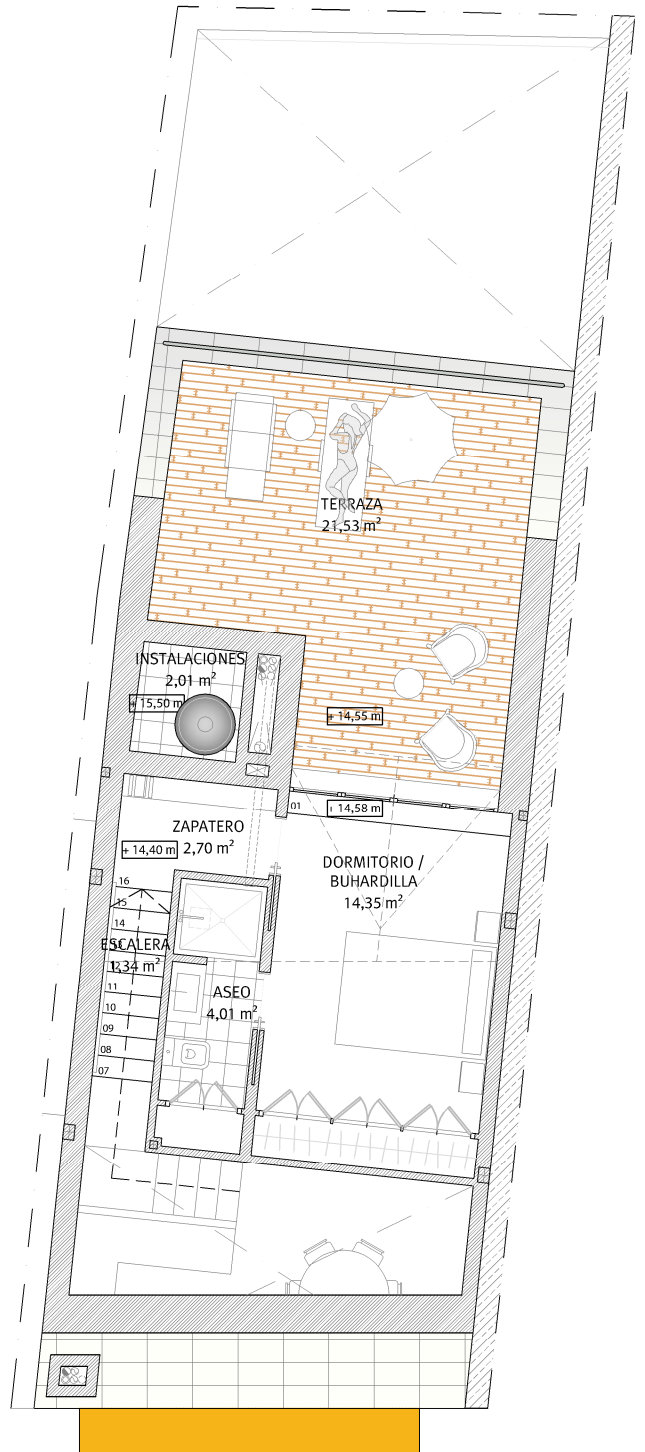

PLANTA CASTILLETE

Avda. de Portugal

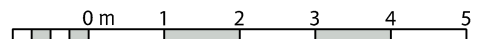

PLANTAS TERCERA Y CASTILLETE

VIVIENDA 3

E: 1 : 100

*NOTA: ESTOS PLANOS TIENEN CARÁCTER ORIENTATIVO Y ESTÁN SUJETOS A CAMBIOS O MODIFICACIONES DURANTE LA REDACCIÓN DEL PROYECTO DE EJECUCIÓN AL INCORPORAR INSTALACIONES Y ESTRUCTURA, POR LO QUE CARECEN DE VALOR CONTRACTUAL.

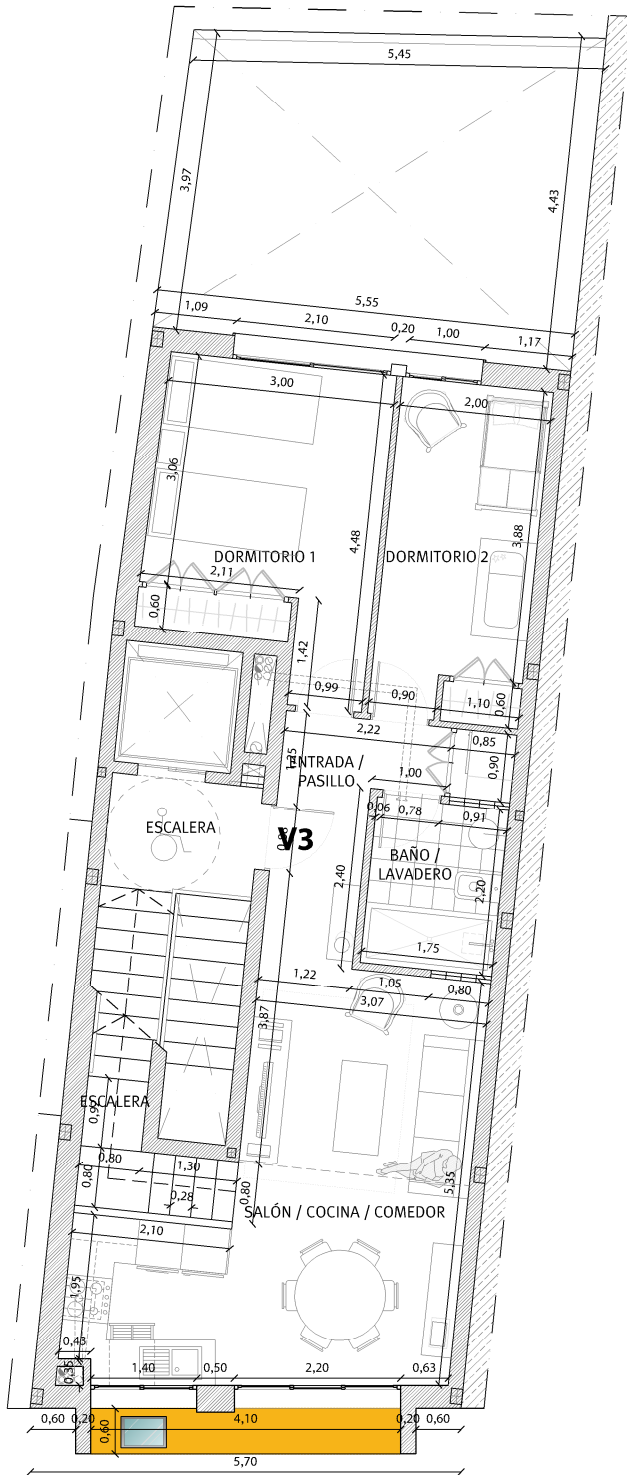

PLANTA TERCERA

Avda. de Portugal

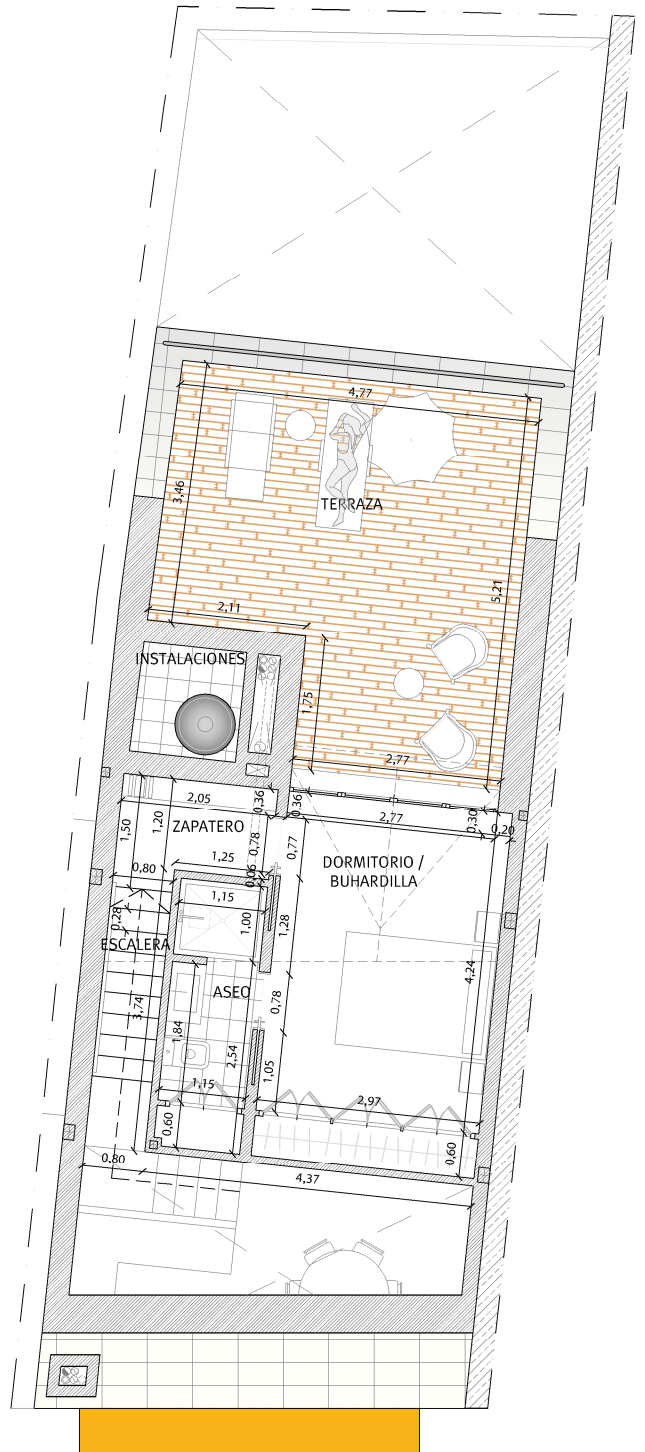

PLANTA CASTILLETE

Avda. de Portugal

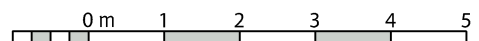

PLANTAS TERCERA Y CASTILLETE

VIVIENDA 3

E: 1 : 100

*NOTA: ESTOS PLANOS TIENEN CARÁCTER ORIENTATIVO Y ESTÁN SUJETOS A CAMBIOS O MODIFICACIONES DURANTE LA REDACCIÓN DEL PROYECTO DE EJECUCIÓN AL INCORPORAR INSTALACIONES Y ESTRUCTURA, POR LO QUE CARECEN DE VALOR CONTRACTUAL.



PLANTA TERCERA

Avda. de Portugal



PLANTA CASTILLETE

Avda. de Portugal

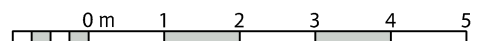

SECCIÓN

VIVIENDA 3

*NOTA: ESTOS PLANOS TIENEN CARÁCTER ORIENTATIVO Y ESTÁN SUJETOS A CAMBIOS O MODIFICACIONES DURANTE LA REDACCIÓN DEL PROYECTO DE EJECUCIÓN AL INCORPORAR INSTALACIONES Y ESTRUCTURA, POR LO QUE CARECEN DE VALOR CONTRACTUAL.



ALZADO A PATIO

VIVIENDA 3

E: 1 : 100

*NOTA: ESTOS PLANOS TIENEN CARÁCTER ORIENTATIVO Y ESTÁN SUJETOS A CAMBIOS O MODIFICACIONES DURANTE LA REDACCIÓN DEL PROYECTO DE EJECUCIÓN AL INCORPORAR INSTALACIONES Y ESTRUCTURA, POR LO QUE CARECEN DE VALOR CONTRACTUAL.

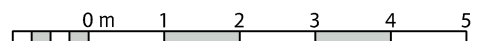
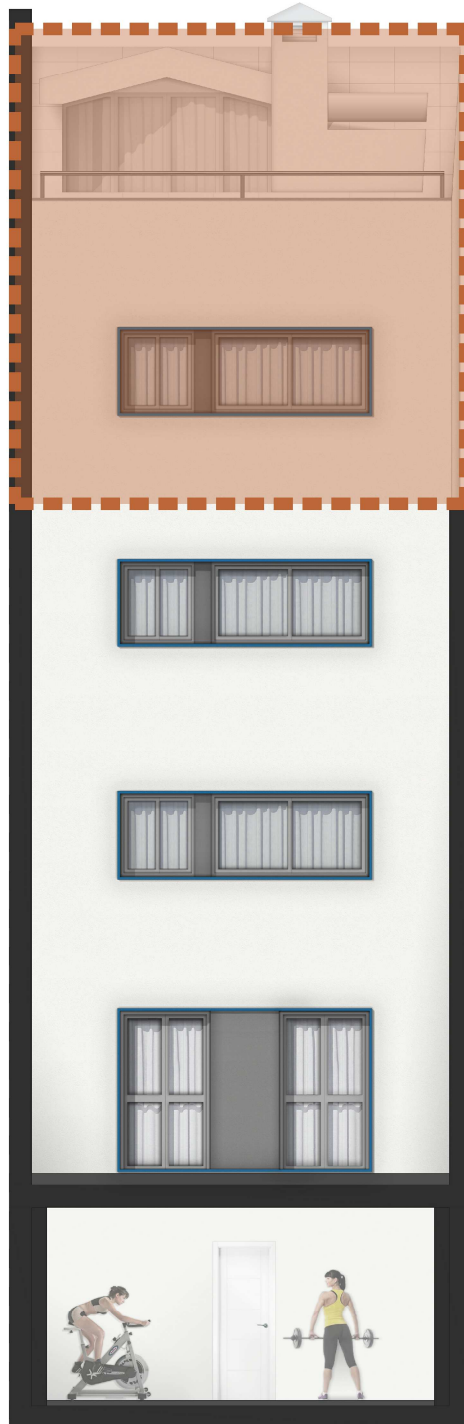

Promoción: Avenida de Portugal nº 9.**Inmueble a adjudicar:** Vivienda Nº 3

I. PRECIO DEL INMUEBLE	TOTALES
1. Coste de Adjudicación:	
Precio del Inmueble	285.000,00 €
2. Impuestos:	
Impuesto sobre el Valor Añadido (10%)	28.500,00 €
Actos Jurídicos Documentados (1,5%)	4.275,00 €
3. Estimación del resto de gastos:	
Honorarios de Notaría(*)	855,00 €
Gastos Registro de la Propiedad (*)	570,00 €
Gastos de tramitación	150,00 €
Otros gastos	
COSTES TOTALES ESTIMADOS	319.350,00 €

II. FORMA DE PAGO	TOTALES
1. Al incorporarse a la Cooperativa	
Capital Social:	150,00 €
Entrada: 30% del precio total (IVA incluido)	94.050,00 €
2. Opciones de Pago	
Opción A: Plan de Pagos sin financiación	
Dieciocho cuotas mensuales de:	12.191,67 €
Gastos en escrituración: (*)	5.850,00 €
Opción B: Plan de pagos con financiación	
Dieciocho cuotas mensuales de:	609,58 €
Subrogación en escrituración:	208.477,50 €
Gastos en Escrituración: (*)	5.850,00 €
Gastos derivados de la subrogación: (*)	2.084,78 €

La información facilitada en el presente documento tiene carácter meramente informativo.

El plan de pagos calculado siempre estará supeditado a su aprobación por la Asamblea General.

*: Cuotas estimadas, sujetas a variaciones.