

VIVIENDA 2 - 2 dorms.

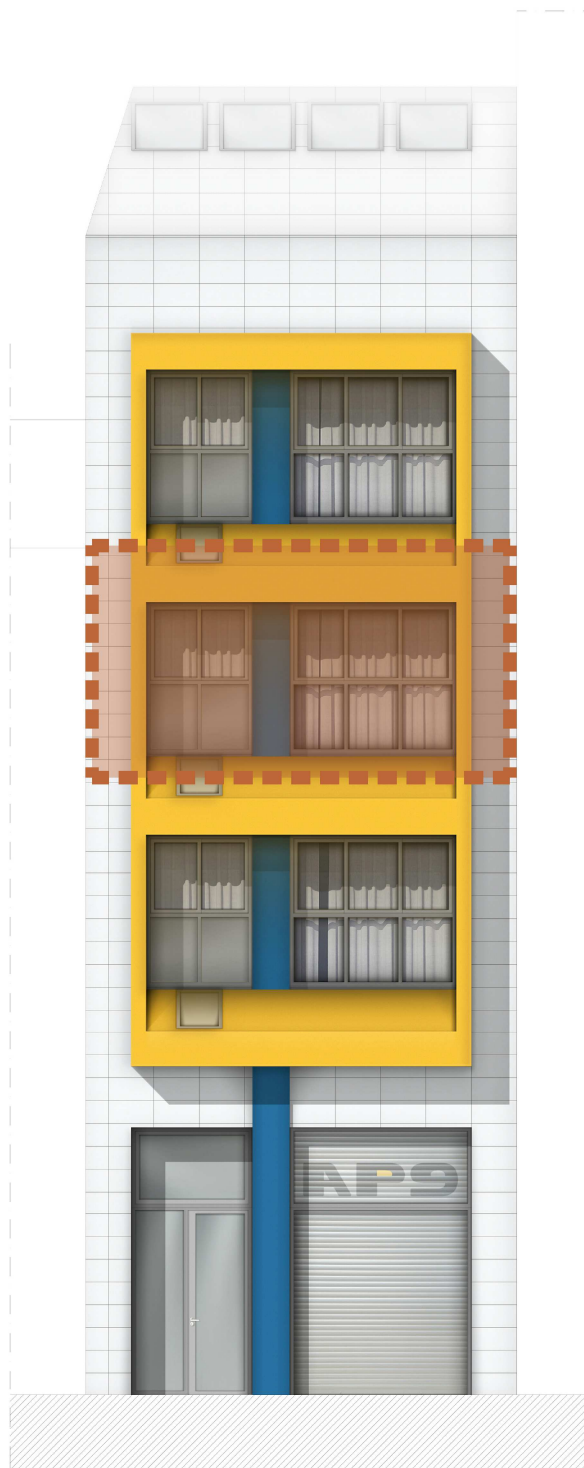

Planta:
Fachada a:
Número de dormitorios:
Superficie útil:
Superficie construida:

Planta segunda.
Avenida de Portugal.
2 dormitorios.
53,99 m²
64,25 m²

Precio (sin IVA):

155.000,00€

PLANTA SEGUNDA

VIVIENDA 2 - 2 dorms.

E: 1 : 100

*NOTA: ESTOS PLANOS TIENEN CARÁCTER ORIENTATIVO Y ESTÁN SUJETOS A CAMBIOS O MODIFICACIONES DURANTE LA REDACCIÓN DEL PROYECTO DE EJECUCIÓN AL INCORPORAR INSTALACIONES Y ESTRUCTURA, POR LO QUE CARECEN DE VALOR CONTRACTUAL.

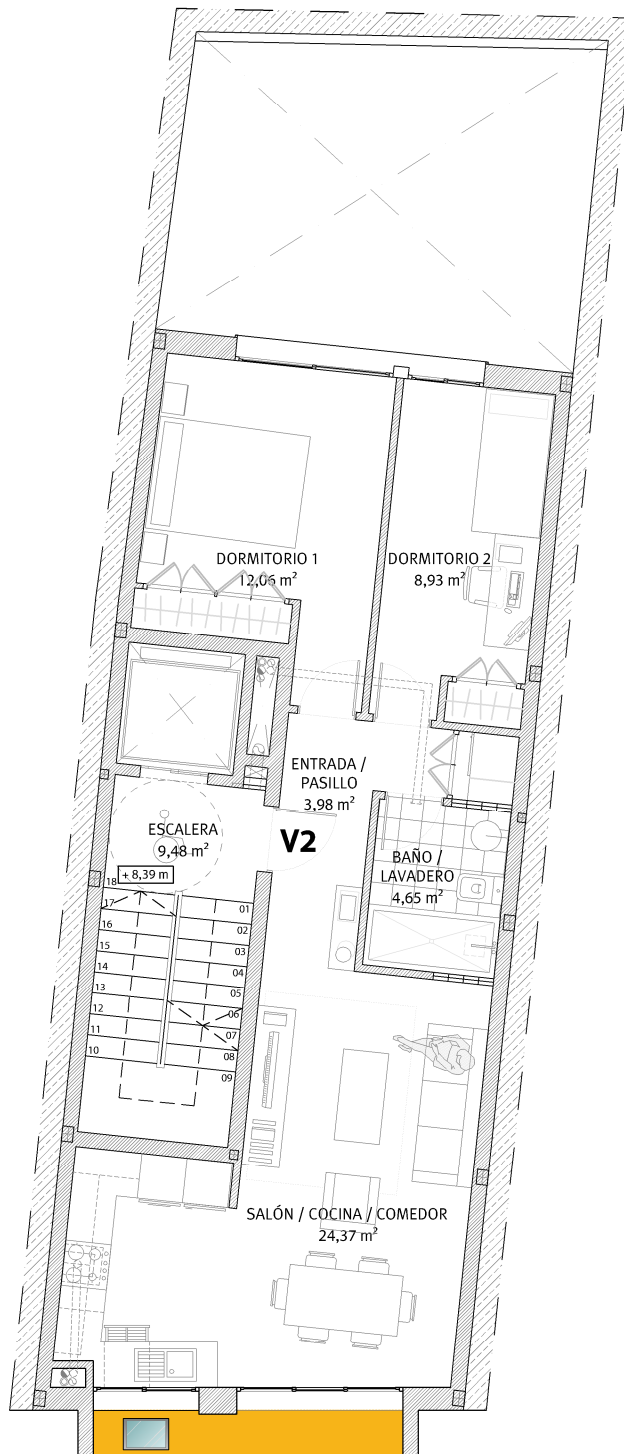

PLANTA SEGUNDA

Avda. de Portugal

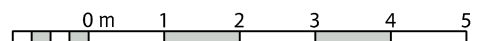

PLANTA SEGUNDA

VIVIENDA 2 - 2 dorms.

E: 1 : 100

*NOTA: ESTOS PLANOS TIENEN CARÁCTER ORIENTATIVO Y ESTÁN SUJETOS A CAMBIOS O MODIFICACIONES DURANTE LA REDACCIÓN DEL PROYECTO DE EJECUCIÓN AL INCORPORAR INSTALACIONES Y ESTRUCTURA, POR LO QUE CARECEN DE VALOR CONTRACTUAL.

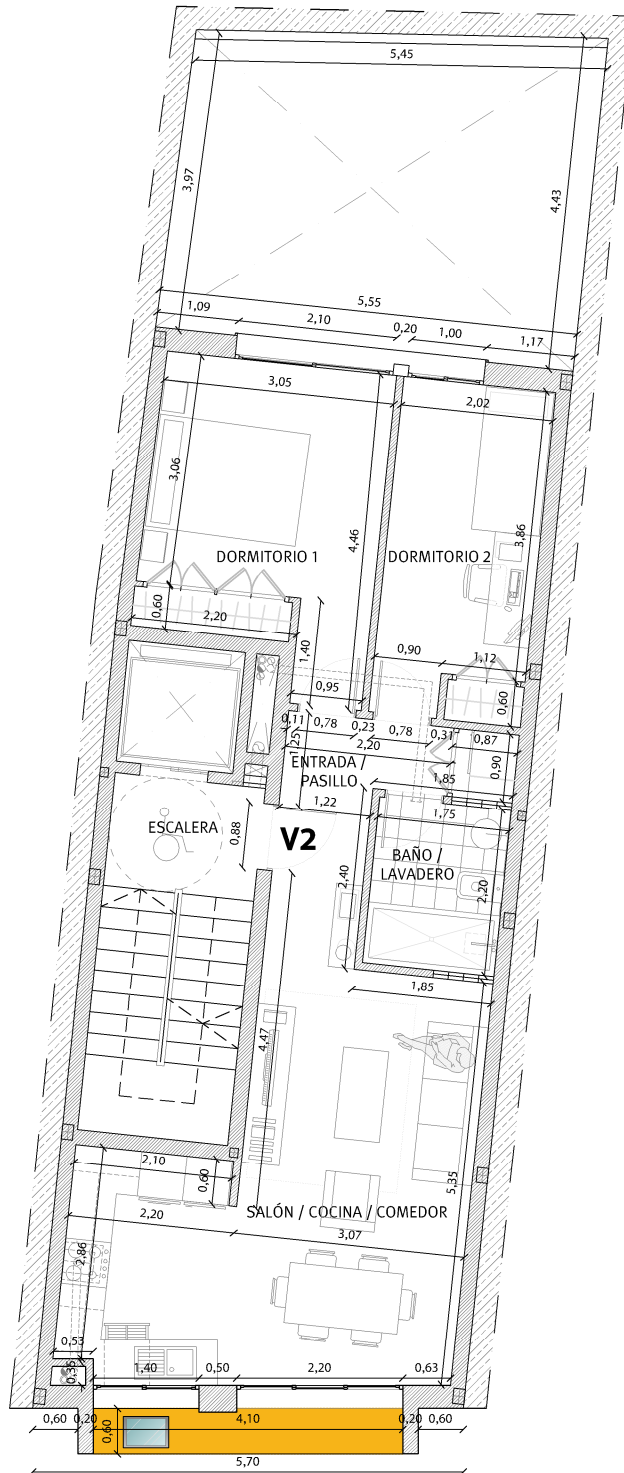

PLANTA SEGUNDA

Avda. de Portugal

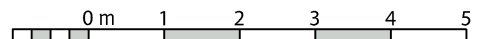

PLANTA SEGUNDA

VIVIENDA 2 - 2 dorms.

E: 1 : 100

*NOTA: ESTOS PLANOS TIENEN CARÁCTER ORIENTATIVO Y ESTÁN SUJETOS A CAMBIOS O MODIFICACIONES DURANTE LA REDACCIÓN DEL PROYECTO DE EJECUCIÓN AL INCORPORAR INSTALACIONES Y ESTRUCTURA, POR LO QUE CARECEN DE VALOR CONTRACTUAL.



PLANTA SEGUNDA

Avda. de Portugal



SECCIÓN

VIVIENDA 2 - 2 dorms.

*NOTA: ESTOS PLANOS TIENEN CARÁCTER ORIENTATIVO Y ESTÁN SUJETOS A CAMBIOS O MODIFICACIONES DURANTE LA REDACCIÓN DEL PROYECTO DE EJECUCIÓN AL INCORPORAR INSTALACIONES Y ESTRUCTURA, POR LO QUE CARECEN DE VALOR CONTRACTUAL.



ALZADO A PATIO

VIVIENDA 2 - 2 dorms.

E: 1 : 100

*NOTA: ESTOS PLANOS TIENEN CARÁCTER ORIENTATIVO Y ESTÁN SUJETOS A CAMBIOS O MODIFICACIONES DURANTE LA REDACCIÓN DEL PROYECTO DE EJECUCIÓN AL INCORPORAR INSTALACIONES Y ESTRUCTURA, POR LO QUE CARECEN DE VALOR CONTRACTUAL.

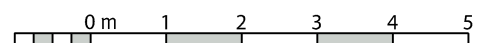
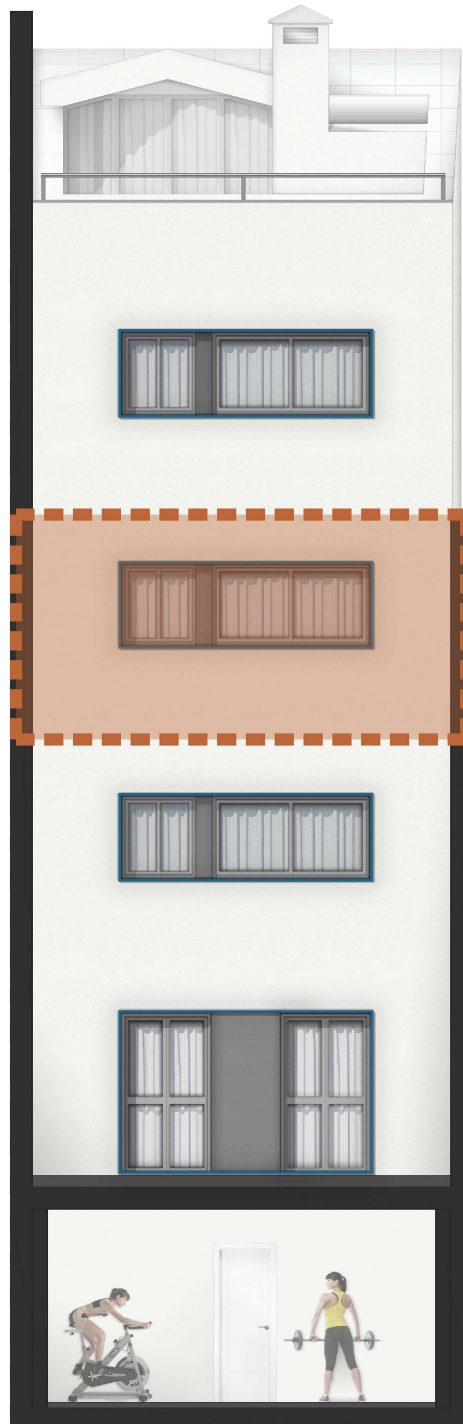

Promoción: Avenida de Portugal nº 9.**Inmueble a adjudicar:** Vivienda Nº 2

I. PRECIO DEL INMUEBLE	TOTALES
1. Coste de Adjudicación:	
Precio del Inmueble	155.000,00 €
2. Impuestos:	
Impuesto sobre el Valor Añadido (10%)	15.500,00 €
Actos Jurídicos Documentados (1,5%)	2.325,00 €
3. Estimación del resto de gastos:	
Honorarios de Notaría(*)	465,00 €
Gastos Registro de la Propiedad (*)	310,00 €
Gastos de tramitación	150,00 €
Otros gastos	
COSTES TOTALES ESTIMADOS	173.750,00 €

II. FORMA DE PAGO	TOTALES
1. Al incorporarse a la Cooperativa	
Capital Social:	150,00 €
Entrada: 30% del precio total (IVA incluido)	51.150,00 €
2. Opciones de Pago	
Opción A: Plan de Pagos sin financiación	
Dieciocho cuotas mensuales de:	6.630,56 €
Gastos en escrituración: (*)	3.250,00 €
Opción B: Plan de pagos con financiación	
Dieciocho cuotas mensuales de:	331,53 €
Subrogación en escrituración:	113.382,50 €
Gastos en Escrituración: (*)	3.250,00 €
Gastos derivados de la subrogación: (*)	1.133,83 €

La información facilitada en el presente documento tiene carácter meramente informativo.

El plan de pagos calculado siempre estará supeditado a su aprobación por la Asamblea General.

*: Cuotas estimadas, sujetas a variaciones.