

### VIVIENDA 2 - 1 dorm.

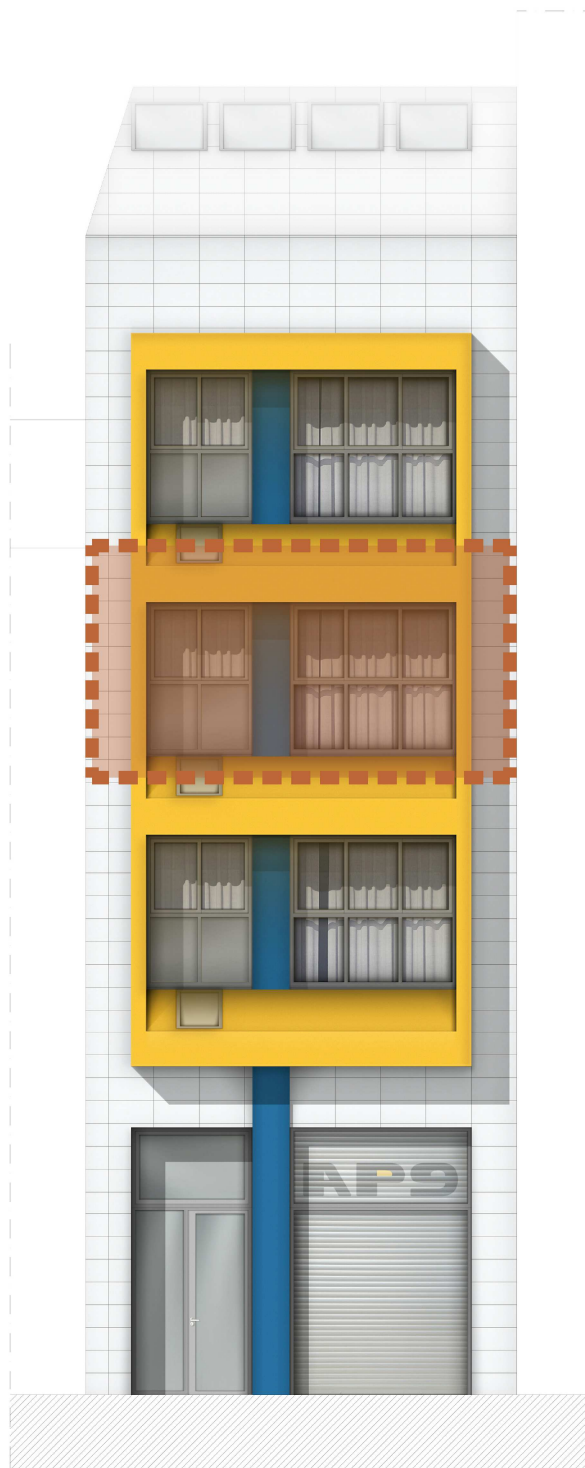

Planta:  
Fachada a:  
Número de dormitorios:  
Superficie útil:  
Superficie construida:

**Planta segunda.**  
**Avenida de Portugal.**  
**1 dormitorio.**  
**54,08 m<sup>2</sup>**  
**64,25 m<sup>2</sup>**

Precio (sin IVA):

**155.000,00€**

# PLANTA SEGUNDA

VIVIENDA 2 - 1 dorm.

E: 1 : 100

\*NOTA: ESTOS PLANOS TIENEN CARÁCTER ORIENTATIVO Y ESTÁN SUJETOS A CAMBIOS O MODIFICACIONES DURANTE LA REDACCIÓN DEL PROYECTO DE EJECUCIÓN AL INCORPORAR INSTALACIONES Y ESTRUCTURA, POR LO QUE CARECEN DE VALOR CONTRACTUAL.

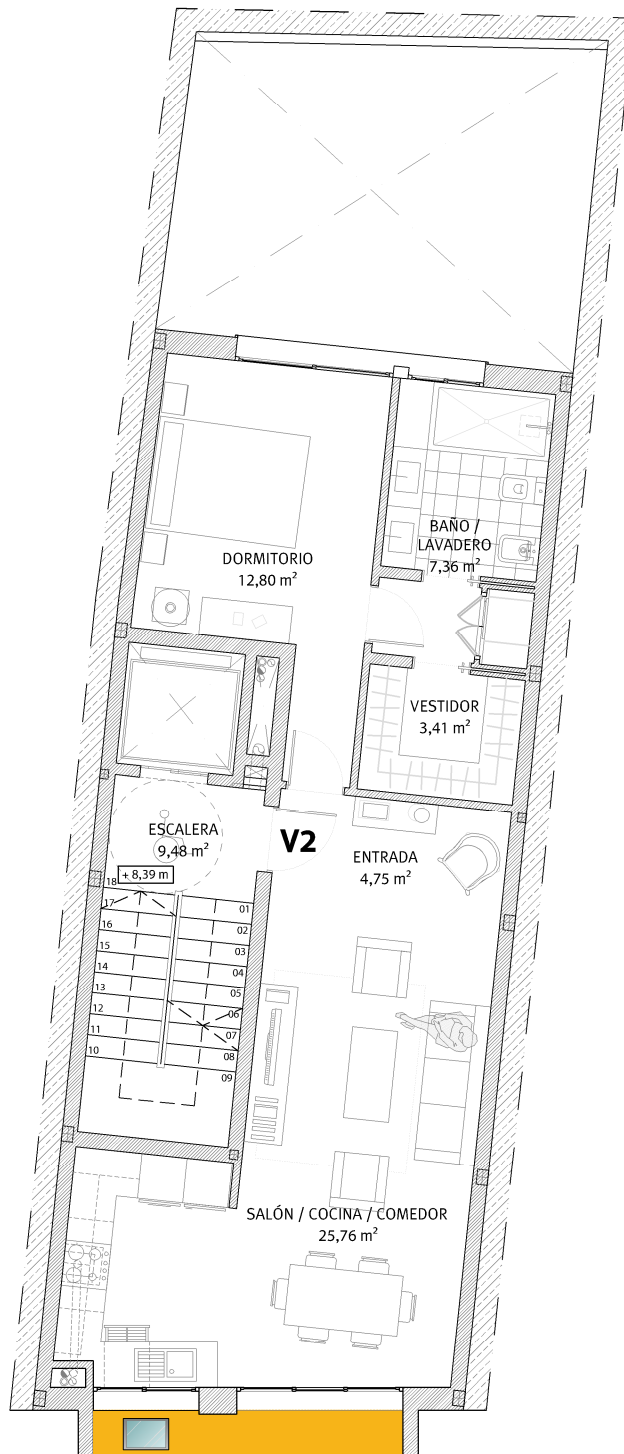

PLANTA SEGUNDA

Avda. de Portugal

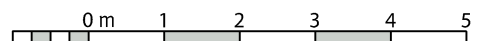

# PLANTA SEGUNDA

VIVIENDA 2 - 1 dorm.

E: 1 : 100

\*NOTA: ESTOS PLANOS TIENEN CARÁCTER ORIENTATIVO Y ESTÁN SUJETOS A CAMBIOS O MODIFICACIONES DURANTE LA REDACCIÓN DEL PROYECTO DE EJECUCIÓN AL INCORPORAR INSTALACIONES Y ESTRUCTURA, POR LO QUE CARECEN DE VALOR CONTRACTUAL.

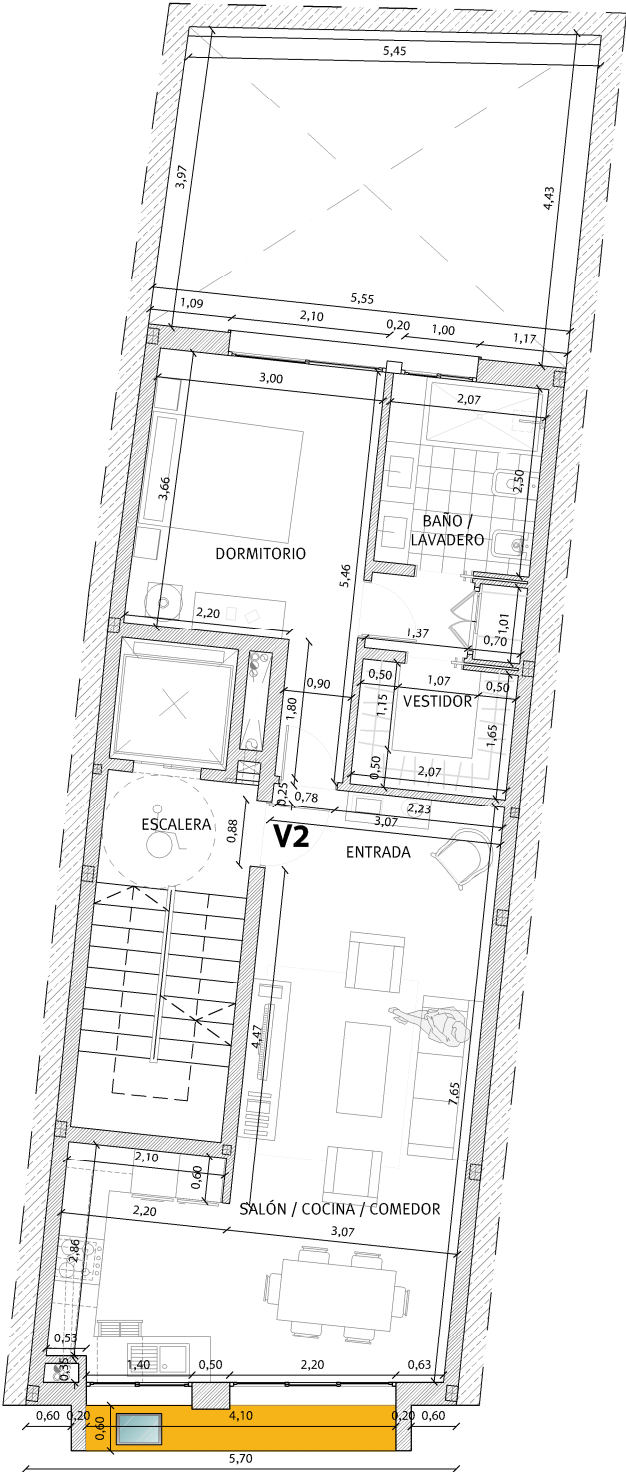

PLANTA SEGUNDA  
Avda. de Portugal

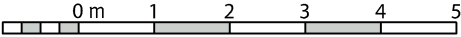

# PLANTA SEGUNDA

VIVIENDA 2 - 1 dorm.

E: 1 : 100

\*NOTA: ESTOS PLANOS TIENEN CARÁCTER ORIENTATIVO Y ESTÁN SUJETOS A CAMBIOS O MODIFICACIONES DURANTE LA REDACCIÓN DEL PROYECTO DE EJECUCIÓN AL INCORPORAR INSTALACIONES Y ESTRUCTURA, POR LO QUE CARECEN DE VALOR CONTRACTUAL.



PLANTA SEGUNDA

Avda. de Portugal

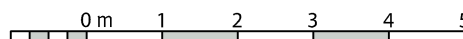

# SECCIÓN

## VIVIENDA 2 - 1 dorm.

\*NOTA: ESTOS PLANOS TIENEN CARÁCTER ORIENTATIVO Y ESTÁN SUJETOS A CAMBIOS O MODIFICACIONES DURANTE LA REDACCIÓN DEL PROYECTO DE EJECUCIÓN AL INCORPORAR INSTALACIONES Y ESTRUCTURA, POR LO QUE CARECEN DE VALOR CONTRACTUAL.



# ALZADO A PATIO

VIVIENDA 2 - 1 dorm.

E: 1 : 100

\*NOTA: ESTOS PLANOS TIENEN CARÁCTER ORIENTATIVO Y ESTÁN SUJETOS A CAMBIOS O MODIFICACIONES DURANTE LA REDACCIÓN DEL PROYECTO DE EJECUCIÓN AL INCORPORAR INSTALACIONES Y ESTRUCTURA, POR LO QUE CARECEN DE VALOR CONTRACTUAL.

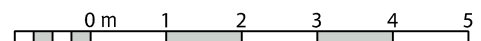
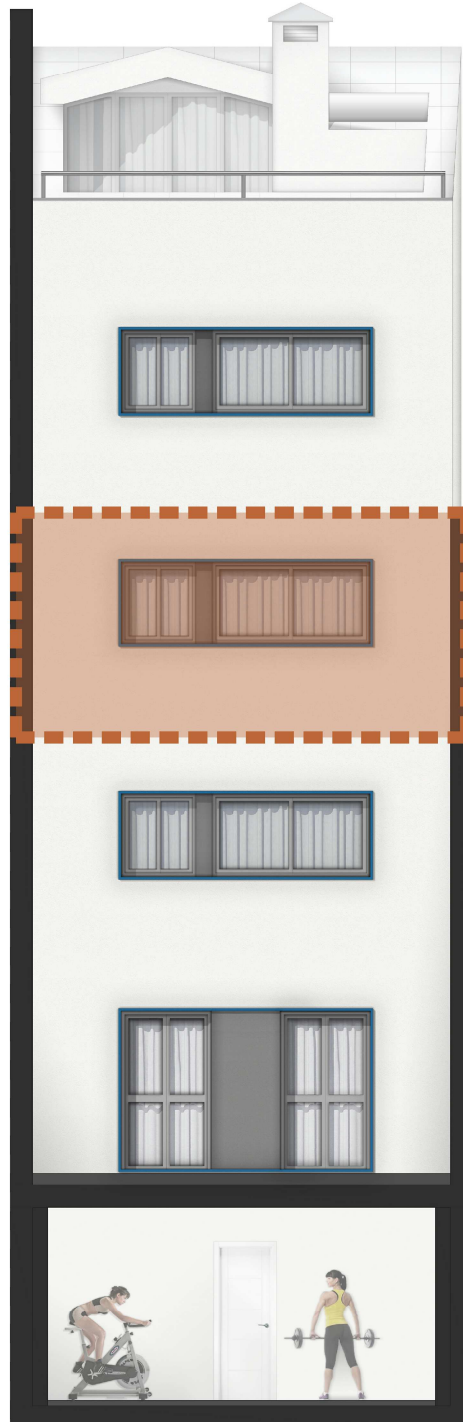

**Promoción:** Avenida de Portugal nº 9.**Inmueble a adjudicar:** Vivienda Nº 2

<b>I. PRECIO DEL INMUEBLE</b>	<b>TOTALES</b>
<b>1. Coste de Adjudicación:</b>	
Precio del Inmueble	155.000,00 €
<b>2. Impuestos:</b>	
Impuesto sobre el Valor Añadido (10%)	15.500,00 €
Actos Jurídicos Documentados (1,5%)	2.325,00 €
<b>3. Estimación del resto de gastos:</b>	
Honorarios de Notaría(*)	465,00 €
Gastos Registro de la Propiedad (*)	310,00 €
Gastos de tramitación	150,00 €
Otros gastos	
<b>COSTES TOTALES ESTIMADOS</b>	<b>173.750,00 €</b>

<b>II. FORMA DE PAGO</b>	<b>TOTALES</b>
<b>1. Al incorporarse a la Cooperativa</b>	
Capital Social:	150,00 €
Entrada: 30% del precio total (IVA incluido)	51.150,00 €
<b>2. Opciones de Pago</b>	
<b>Opción A: Plan de Pagos sin financiación</b>	
Dieciocho cuotas mensuales de:	6.630,56 €
Gastos en escrituración: (*)	3.250,00 €
<b>Opción B: Plan de pagos con financiación</b>	
Dieciocho cuotas mensuales de:	331,53 €
Subrogación en escrituración:	113.382,50 €
Gastos en Escrituración: (*)	3.250,00 €
Gastos derivados de la subrogación: (*)	1.133,83 €

La información facilitada en el presente documento tiene carácter meramente informativo.

El plan de pagos calculado siempre estará supeditado a su aprobación por la Asamblea General.

\*: Cuotas estimadas, sujetas a variaciones.