

VIVIENDA 1.

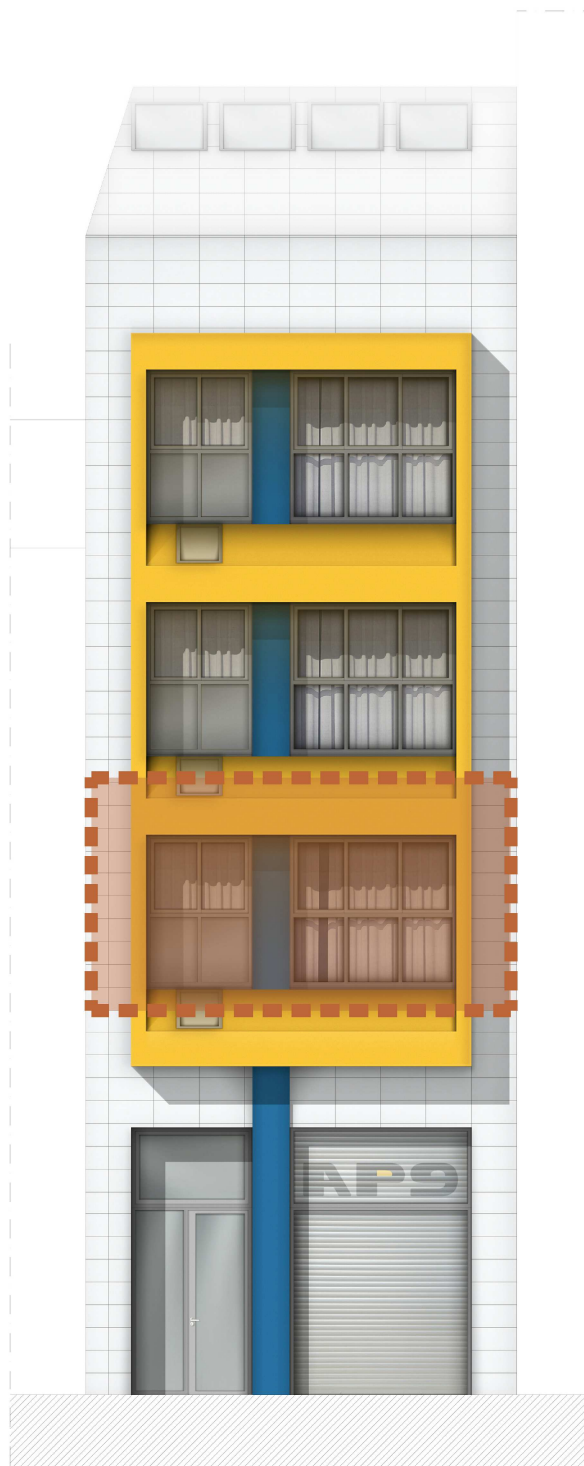

Planta:
Fachada a:
Número de dormitorios:
Superficie útil:
Superficie construida:

**Plantas baja, entreplanta y primera.
Avenida de Portugal.**

3 dormitorios + gimnasio.

123,78 m²

151,25 m²

Precio (sin IVA):

330.000,00€

PLANTAS BAJA Y ENTREPLANTA

VIVIENDA 1.

E: 1 : 100

*NOTA: ESTOS PLANOS TIENEN CARÁCTER ORIENTATIVO Y ESTÁN SUJETOS A CAMBIOS O MODIFICACIONES DURANTE LA REDACCIÓN DEL PROYECTO DE EJECUCIÓN AL INCORPORAR INSTALACIONES Y ESTRUCTURA, POR LO QUE CARECEN DE VALOR CONTRACTUAL.

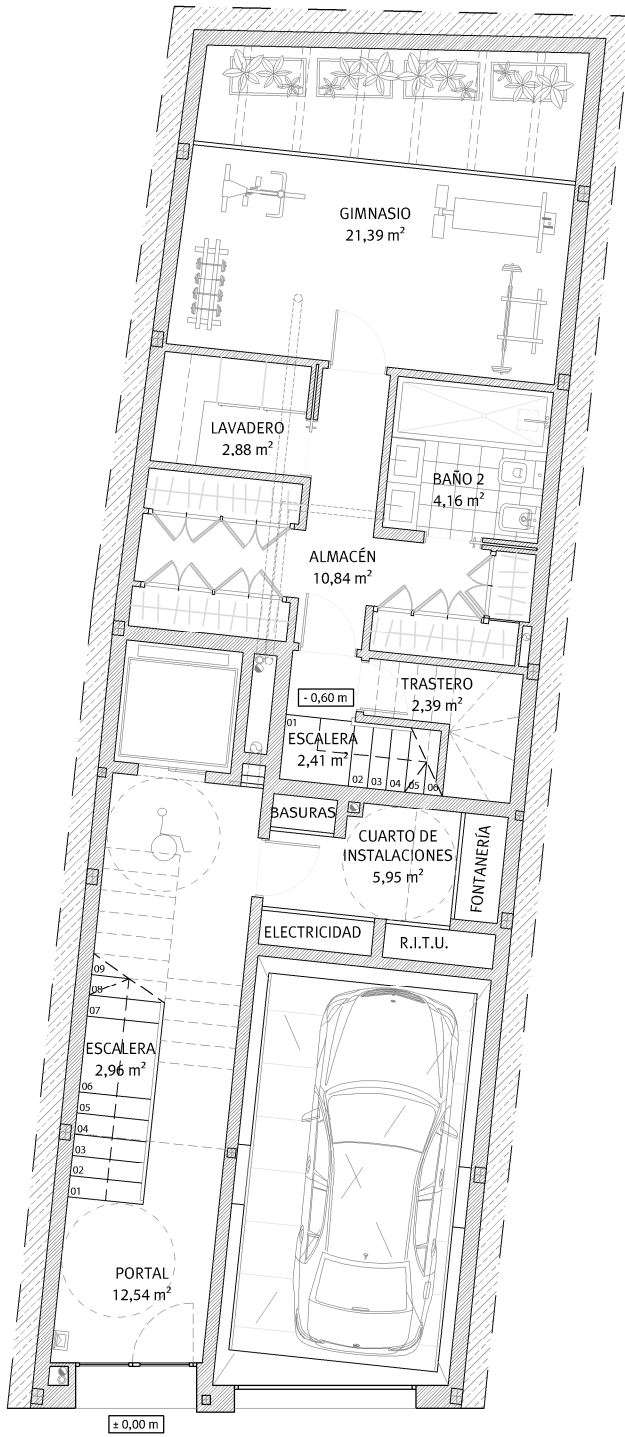

PLANTA BAJA

Avda. de Portugal

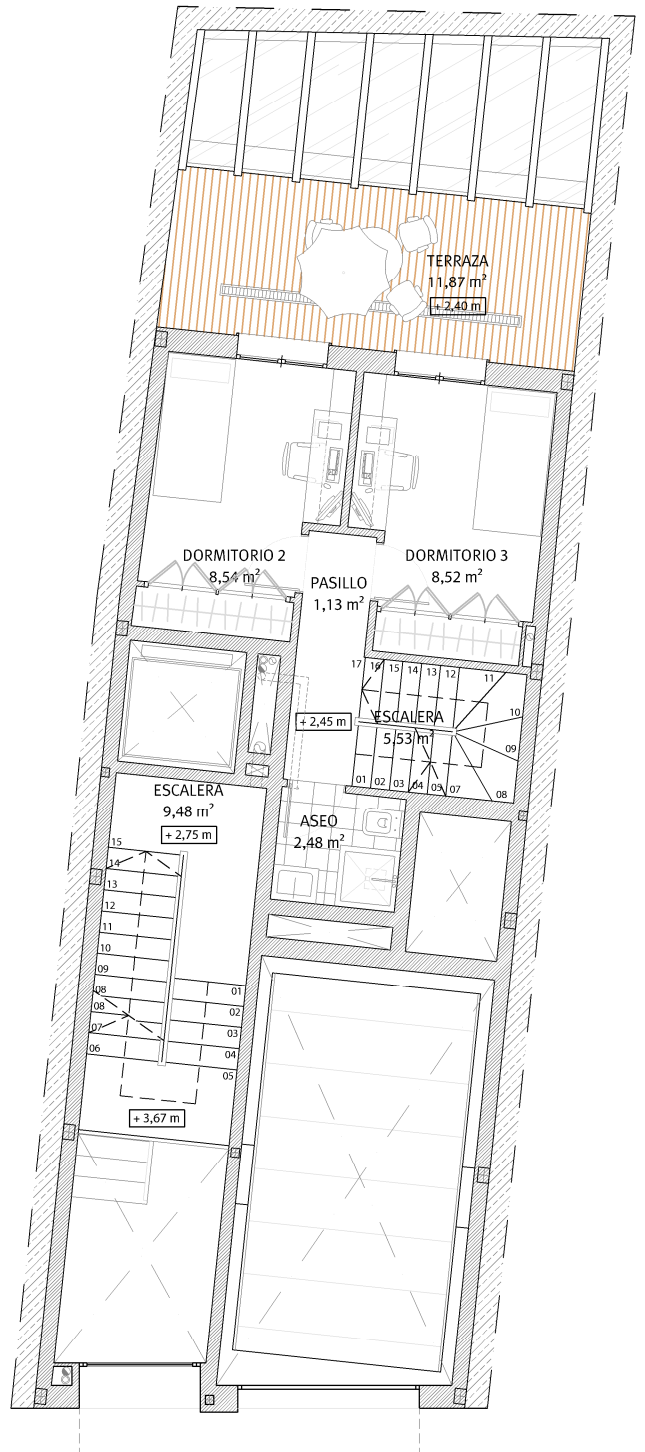

ENTREPLANTA

Avda. de Portugal

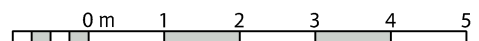

PLANTA PRIMERA

VIVIENDA 1.

E: 1 : 100

*NOTA: ESTOS PLANOS TIENEN CARÁCTER ORIENTATIVO Y ESTÁN SUJETOS A CAMBIOS O MODIFICACIONES DURANTE LA REDACCIÓN DEL PROYECTO DE EJECUCIÓN AL INCORPORAR INSTALACIONES Y ESTRUCTURA, POR LO QUE CARECEN DE VALOR CONTRACTUAL.

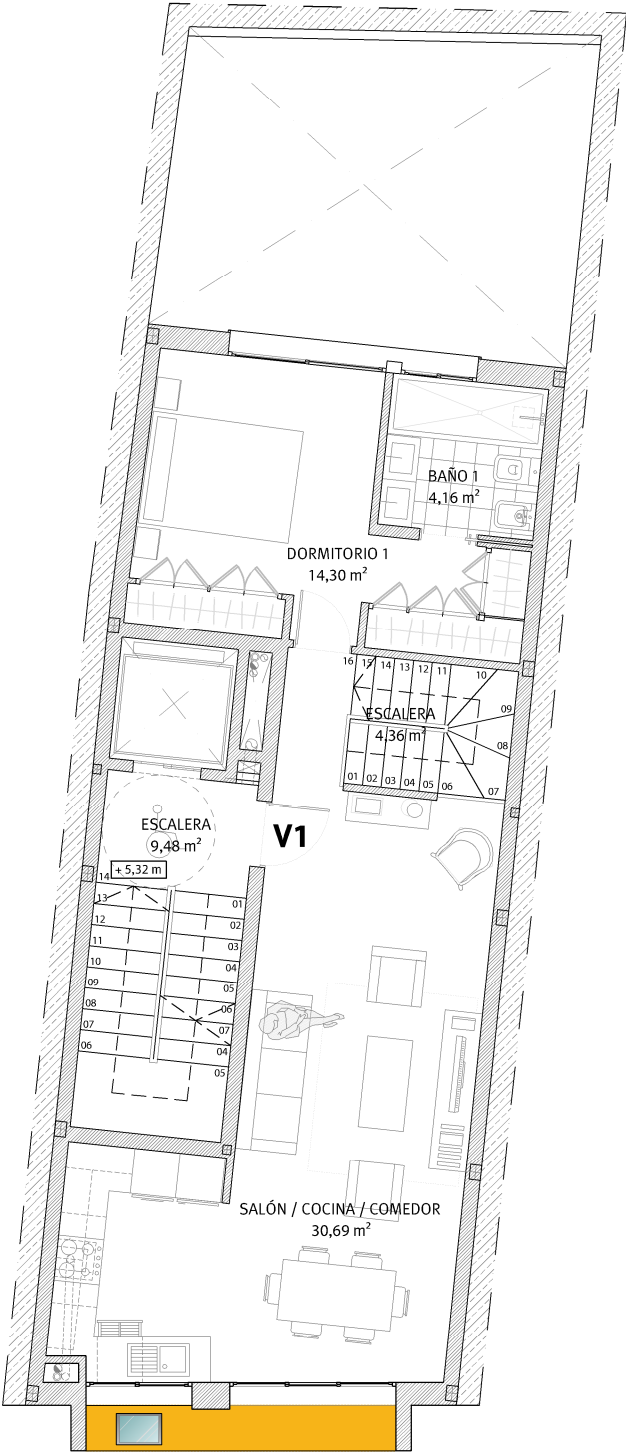

PLANTA PRIMERA
Avda. de Portugal

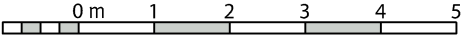

PLANTAS BAJA Y ENTREPLANTA

VIVIENDA 1.

E: 1 : 100

*NOTA: ESTOS PLANOS TIENEN CARÁCTER ORIENTATIVO Y ESTÁN SUJETOS A CAMBIOS O MODIFICACIONES DURANTE LA REDACCIÓN DEL PROYECTO DE EJECUCIÓN AL INCORPORAR INSTALACIONES Y ESTRUCTURA, POR LO QUE CARECEN DE VALOR CONTRACTUAL.

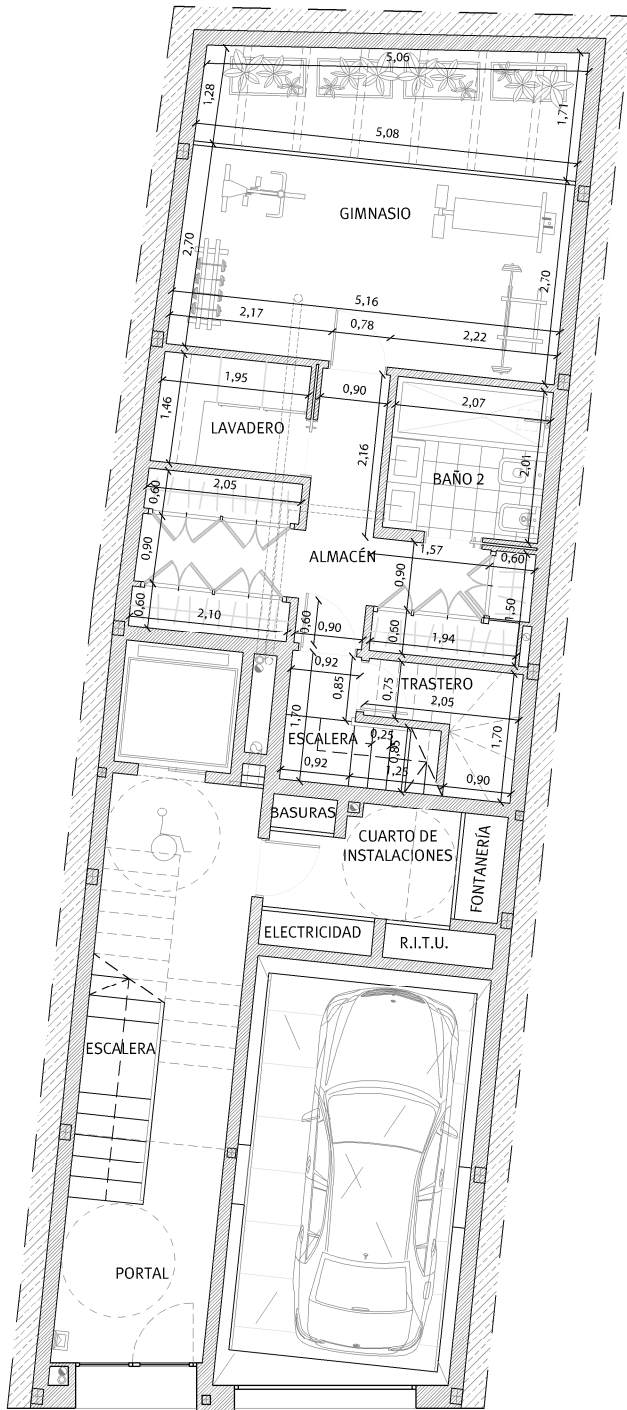

PLANTA BAJA

Avda. de Portugal

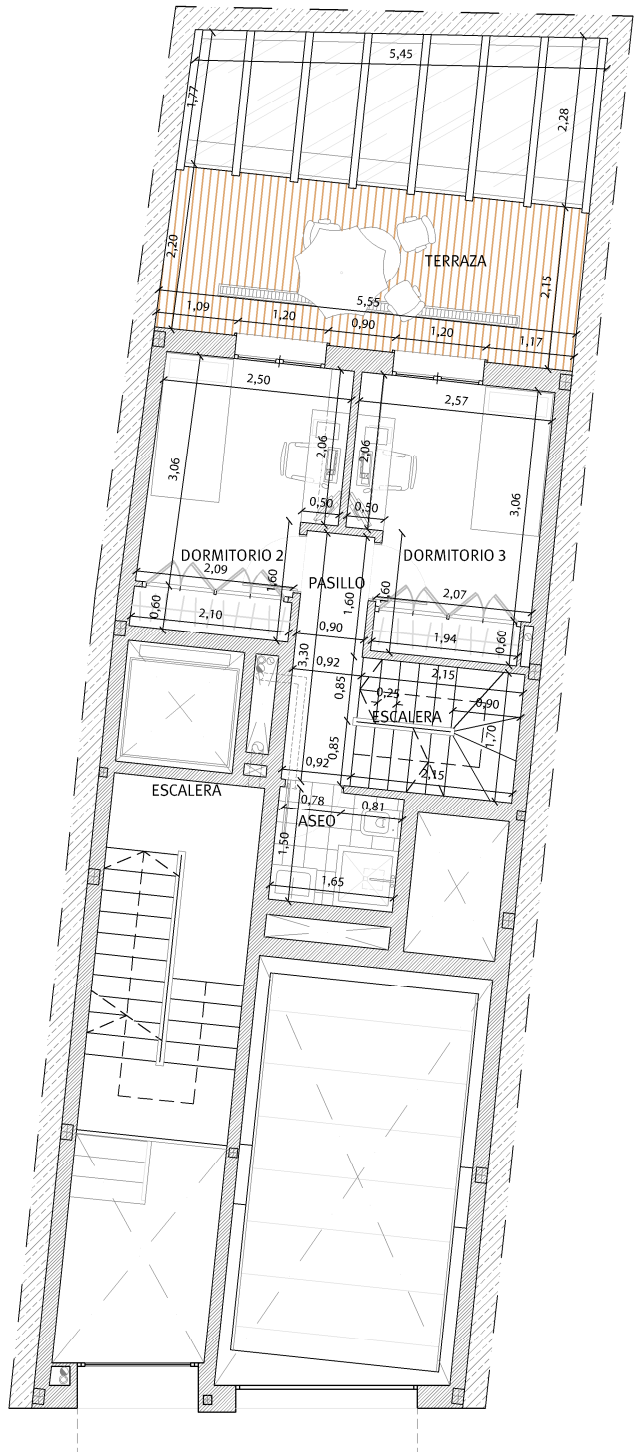

ENTREPLANTA

Avda. de Portugal

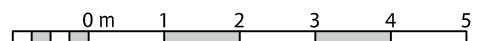

PLANTA PRIMERA

VIVIENDA 1.

E: 1 : 100

*NOTA: ESTOS PLANOS TIENEN CARÁCTER ORIENTATIVO Y ESTÁN SUJETOS A CAMBIOS O MODIFICACIONES DURANTE LA REDACCIÓN DEL PROYECTO DE EJECUCIÓN AL INCORPORAR INSTALACIONES Y ESTRUCTURA, POR LO QUE CARECEN DE VALOR CONTRACTUAL.

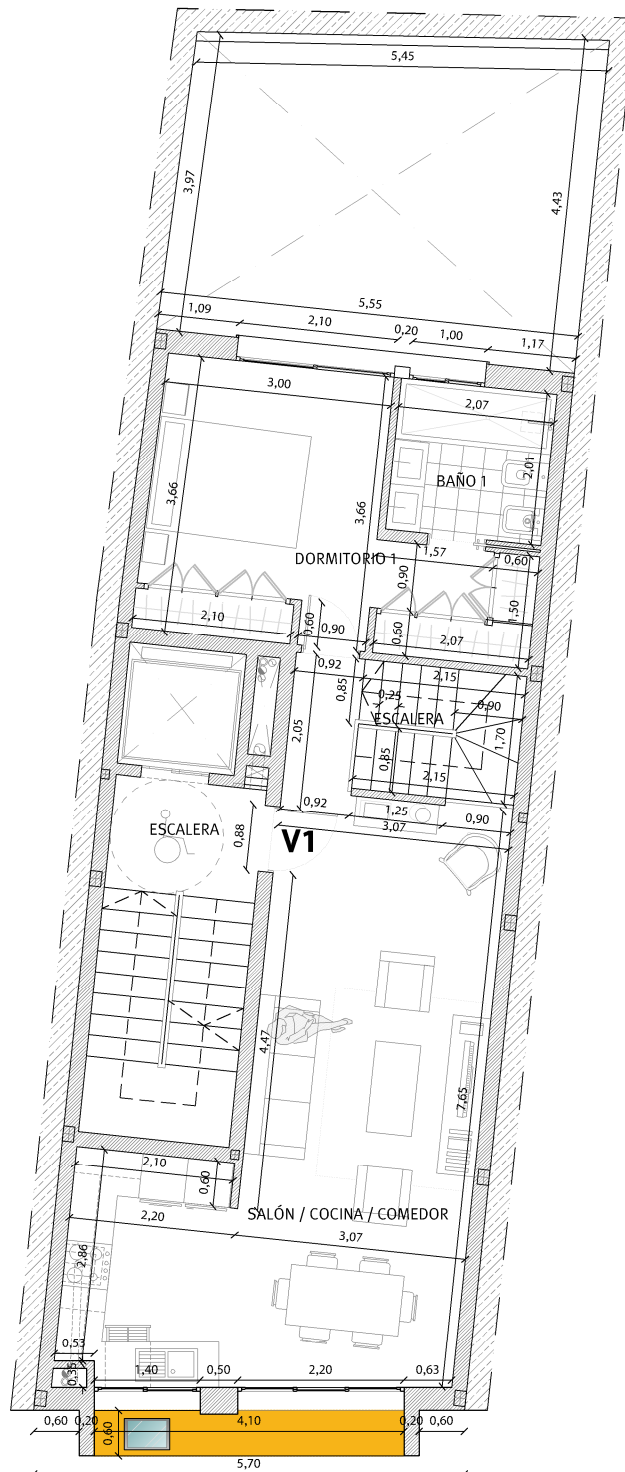

PLANTA PRIMERA

Avda. de Portugal

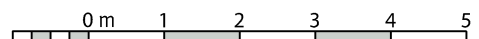

PLANTAS BAJA Y ENTREPLANTA

VIVIENDA 1.

E: 1 : 100

*NOTA: ESTOS PLANOS TIENEN CARÁCTER ORIENTATIVO Y ESTÁN SUJETOS A CAMBIOS O MODIFICACIONES DURANTE LA REDACCIÓN DEL PROYECTO DE EJECUCIÓN AL INCORPORAR INSTALACIONES Y ESTRUCTURA, POR LO QUE CARECEN DE VALOR CONTRACTUAL.



PLANTA BAJA
Avda. de Portugal



ENTREPLANTA
Avda. de Portugal

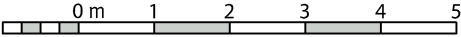

PLANTA PRIMERA

VIVIENDA 1.

E: 1 : 100

*NOTA: ESTOS PLANOS TIENEN CARÁCTER ORIENTATIVO Y ESTÁN SUJETOS A CAMBIOS O MODIFICACIONES DURANTE LA REDACCIÓN DEL PROYECTO DE EJECUCIÓN AL INCORPORAR INSTALACIONES Y ESTRUCTURA, POR LO QUE CARECEN DE VALOR CONTRACTUAL.



PLANTA PRIMERA
Avda. de Portugal

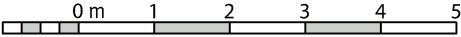

SECCIÓN

VIVIENDA 1.

*NOTA: ESTOS PLANOS TIENEN CARÁCTER ORIENTATIVO Y ESTÁN SUJETOS A CAMBIOS O MODIFICACIONES DURANTE LA REDACCIÓN DEL PROYECTO DE EJECUCIÓN AL INCORPORAR INSTALACIONES Y ESTRUCTURA, POR LO QUE CARECEN DE VALOR CONTRACTUAL.



ALZADO A PATIO

VIVIENDA 1.

E: 1 : 100

*NOTA: ESTOS PLANOS TIENEN CARÁCTER ORIENTATIVO Y ESTÁN SUJETOS A CAMBIOS O MODIFICACIONES DURANTE LA REDACCIÓN DEL PROYECTO DE EJECUCIÓN AL INCORPORAR INSTALACIONES Y ESTRUCTURA, POR LO QUE CARECEN DE VALOR CONTRACTUAL.

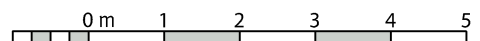
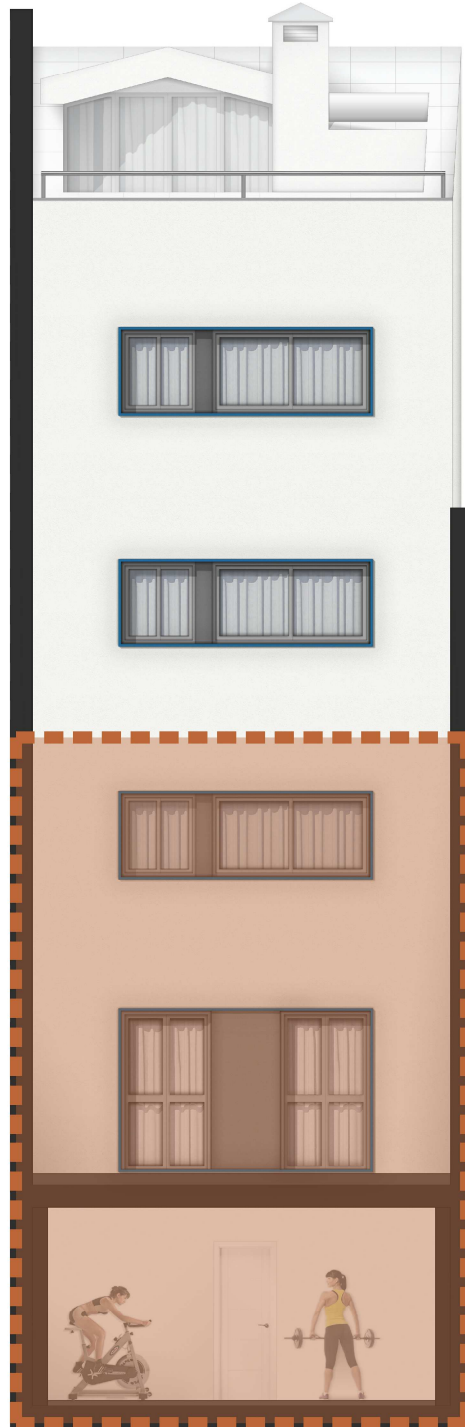

Promoción: Avenida de Portugal nº 9.

Inmueble a adjudicar: Vivienda Nº 1

I. PRECIO DEL INMUEBLE	TOTALES
1. Coste de Adjudicación:	
Precio del Inmueble	330.000,00 €
2. Impuestos:	
Impuesto sobre el Valor Añadido (10%)	33.000,00 €
Actos Jurídicos Documentados (1,5%)	4.950,00 €
3. Estimación del resto de gastos:	
Honorarios de Notaría(*)	990,00 €
Gastos Registro de la Propiedad (*)	660,00 €
Gastos de tramitación	150,00 €
Otros gastos	
COSTES TOTALES ESTIMADOS	369.750,00 €

II. FORMA DE PAGO	TOTALES
1. Al incorporarse a la Cooperativa	
Capital Social:	150,00 €
Entrada: 30% del precio total (IVA incluido)	108.900,00 €
2. Opciones de Pago	
Opción A: Plan de Pagos sin financiación	
Dieciocho cuotas mensuales de:	14.116,67 €
Gastos en escrituración: (*)	6.750,00 €
Opción B: Plan de pagos con financiación	
Dieciocho cuotas mensuales de:	705,83 €
Subrogación en escrituración:	241.395,00 €
Gastos en Escrituración: (*)	6.750,00 €
Gastos derivados de la subrogación: (*)	2.413,95 €

La información facilitada en el presente documento tiene carácter meramente informativo.

El plan de pagos calculado siempre estará supeditado a su aprobación por la Asamblea General.

*: Cuotas estimadas, sujetas a variaciones.