



Hospital de Mujeres 42

Viviendas en régimen de cooperativa

VIVIENDA 4''. PRIMERO D''



Planta: **Primera.**
Fachada a: **Calle Hospital de Mujeres.**
Superficie útil: **45,48 m².**
Superficie construida: **61,13 m².**

Precio: **155.000,00 €**



Hospital de Mujeres 42

Viviendas en régimen de cooperativa

VIVIENDA 4''. PRIMERO D''



Planta:
Fachada a:

Primera.
Patio.

VIVIENDA 4''. PRIMERO D''

PLANTA PRIMERA

E: 1/200

* NOTA: ESTOS PLANOS TIENEN CARÁCTER ORIENTATIVO Y ESTÁN SUJETOS A CAMBIOS O MODIFICACIONES DURANTE LA REDACCIÓN DEL PROYECTO DE EJECUCIÓN AL INCORPORAR INSTALACIONES Y ESTRUCTURA, POR LO QUE CARECEN DE VALOR CONTRACTUAL.

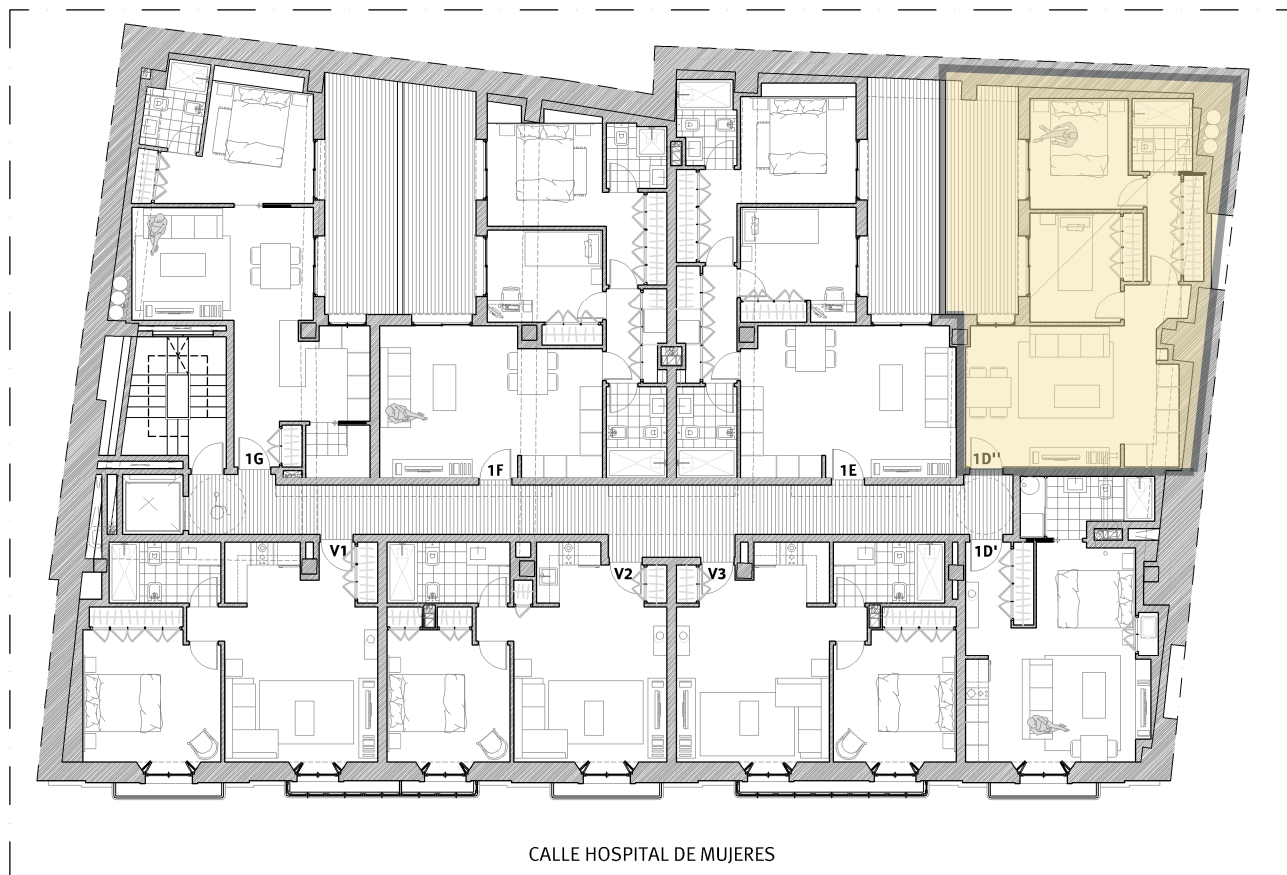

VIVIENDA 4''. PRIMERO D''

ACOTADO

E: 1/75

* NOTA: ESTOS PLANOS TIENEN CARÁCTER ORIENTATIVO Y ESTÁN SUJETOS A CAMBIOS O MODIFICACIONES DURANTE LA REDACCIÓN DEL PROYECTO DE EJECUCIÓN AL INCORPORAR INSTALACIONES Y ESTRUCTURA, POR LO QUE CARECEN DE VALOR CONTRACTUAL.

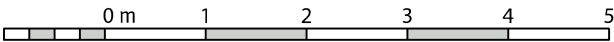
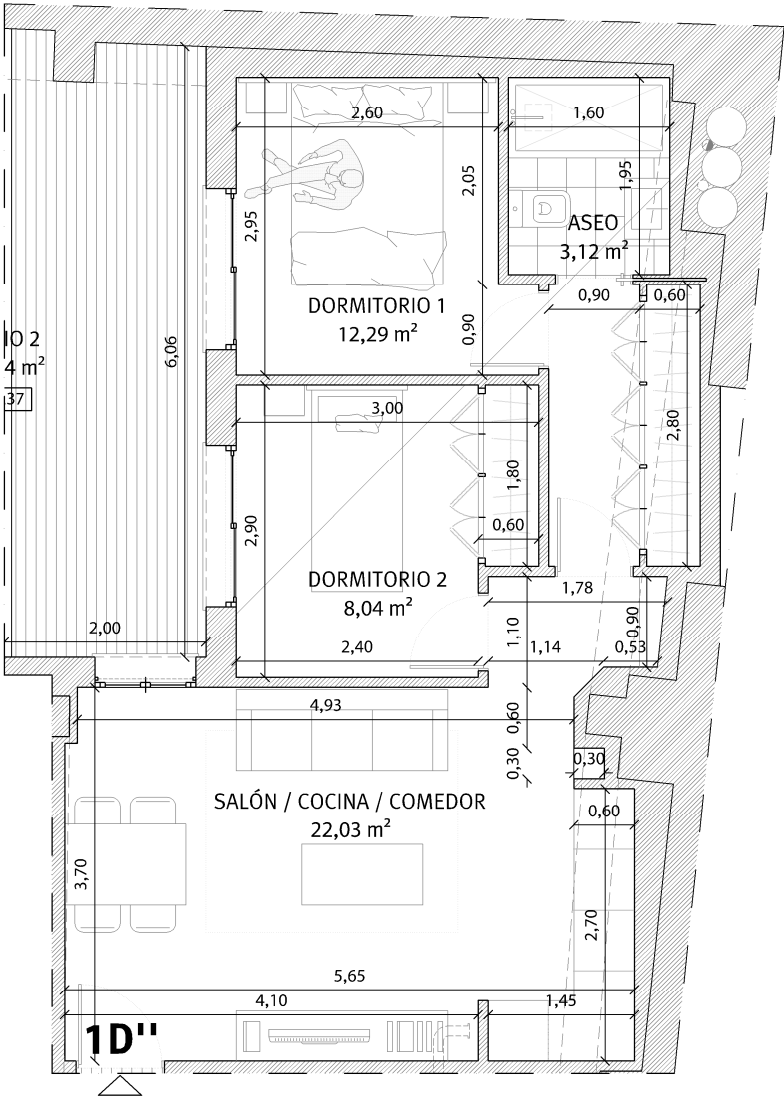

VIVIENDA 4. PRIMERO D''

INFOGRAFÍA

E: 1/75

* NOTA: ESTOS PLANOS TIENEN CARÁCTER ORIENTATIVO Y ESTÁN SUJETOS A CAMBIOS O MODIFICACIONES DURANTE LA REDACCIÓN DEL PROYECTO DE EJECUCIÓN AL INCORPORAR INSTALACIONES Y ESTRUCTURA, POR LO QUE CARECEN DE VALOR CONTRACTUAL.



CALLE HOSPITAL DE MUJERES

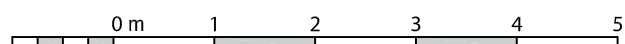



Hospital de Mujeres 42

Viviendas en régimen de cooperativa

Promoción: Hospital de Mujeres 42, S. Coop. And.

Inmueble a adjudicar: Vivienda 4 - Primero D" (2 Dormitorios)

I. PRECIO DEL INMUEBLE	TOTALES
1. Coste de Adjudicación:	
Precio del Inmueble	155.000,00 €
2. Impuestos:	
Impuesto sobre el Valor Añadido (10%)	15.500,00 €
Actos Jurídicos Documentados (1,5%)	2.325,00 €
3. Estimación del resto de gastos:	
Honorarios de Notaría(*)	542,50 €
Gastos Registro de la Propiedad (*)	387,50 €
Gastos de tramitación	150,00 €
Otros gastos	
COSTES TOTALES ESTIMADOS	173.905,00 €

II. FORMA DE PAGO	TOTALES
1. Al incorporarse a la Cooperativa	
Capital Social:	150,00 €
Entrada: 35% del precio total (IVA incluido)	59.675,00 €
2. Opciones de Pago	
Opción A: Plan de Pagos sin financiación	
Dieciocho cuotas mensuales de:	6.156,94 €
Gastos en escrituración: (*)	3.405,00 €
Opción B: Plan de pagos con financiación	
Dieciocho cuotas mensuales de:	331,53 €
Subrogación en escrituración:	104.857,50 €
Gastos en Escrituración: (*)	3.405,00 €
Gastos derivados de la subrogación: (*)	1.572,86 €

La información facilitada en el presente documento tiene carácter meramente informativo.
El plan de pagos calculado siempre estará supeditado a su aprobación por la Asamblea General.

*: Gastos estimados, sujetos a variaciones.