



Hospital de Mujeres 42

Viviendas en régimen de cooperativa

VIVIENDA 2. PRIMERO B



Planta: **Primera.**
Fachada a: **Calle Hospital de Mujeres.**
Superficie útil: **40,59 m².**
Superficie construida: **48,03 m².**

Precio: **132.000,00 €**

VIVIENDA 2. PRIMERO B

PLANTA PRIMERA

E: 1/200

* NOTA: ESTOS PLANOS TIENEN CARÁCTER ORIENTATIVO Y ESTÁN SUJETOS A CAMBIOS O MODIFICACIONES DURANTE LA REDACCIÓN DEL PROYECTO DE EJECUCIÓN AL INCORPORAR INSTALACIONES Y ESTRUCTURA, POR LO QUE CARECEN DE VALOR CONTRACTUAL.

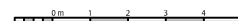
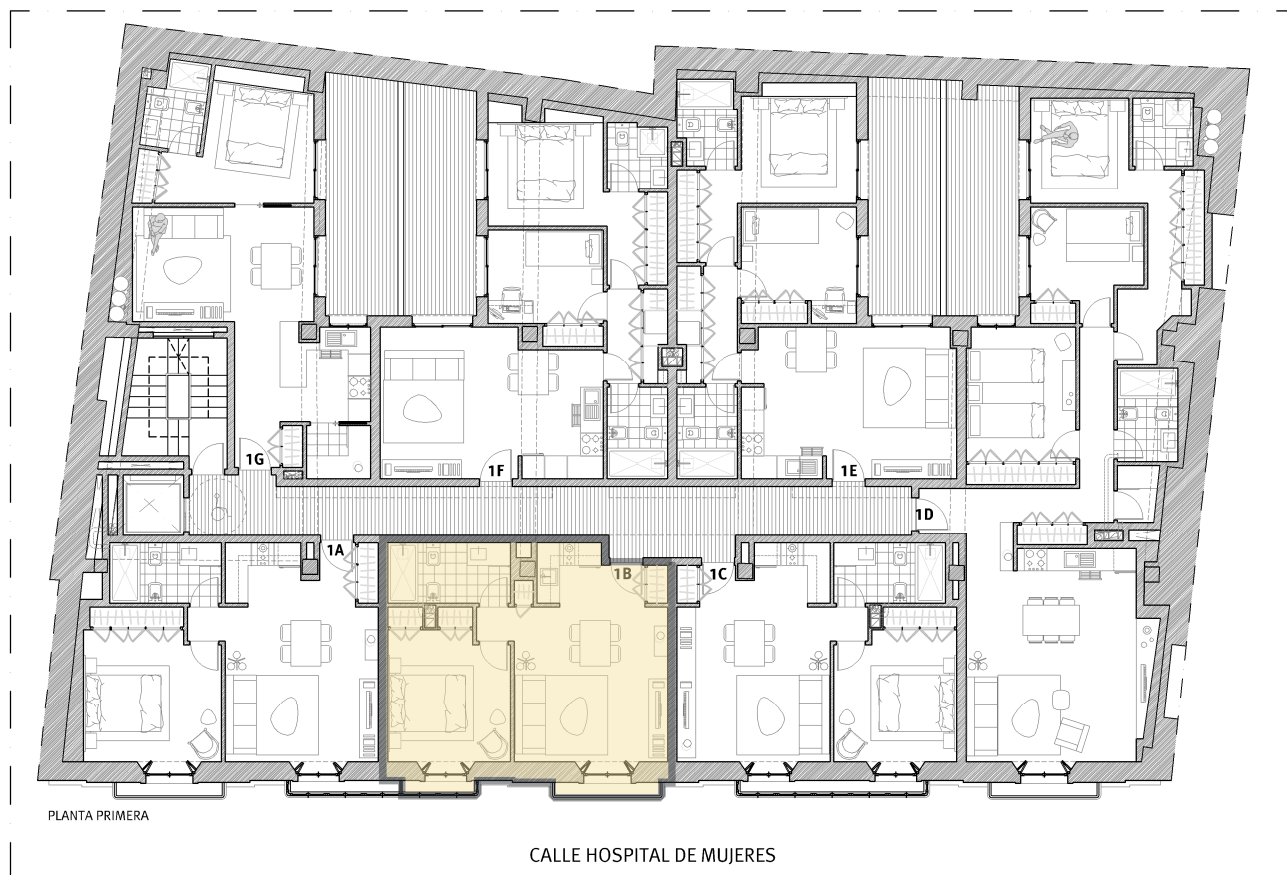

E: 1/75

* * NOTA: ESTOS PLANOS TIENEN CARÁCTER ORIENTATIVO Y ESTÁN SUJETOS A CAMBIOS O MODIFICACIONES DURANTE LA REDACCIÓN DEL PROYECTO DE EJECUCIÓN AL INCORPORAR INSTALACIONES Y ESTRUCTURA, POR LO QUE CARECEN DE VALOR CONTRACTUAL.

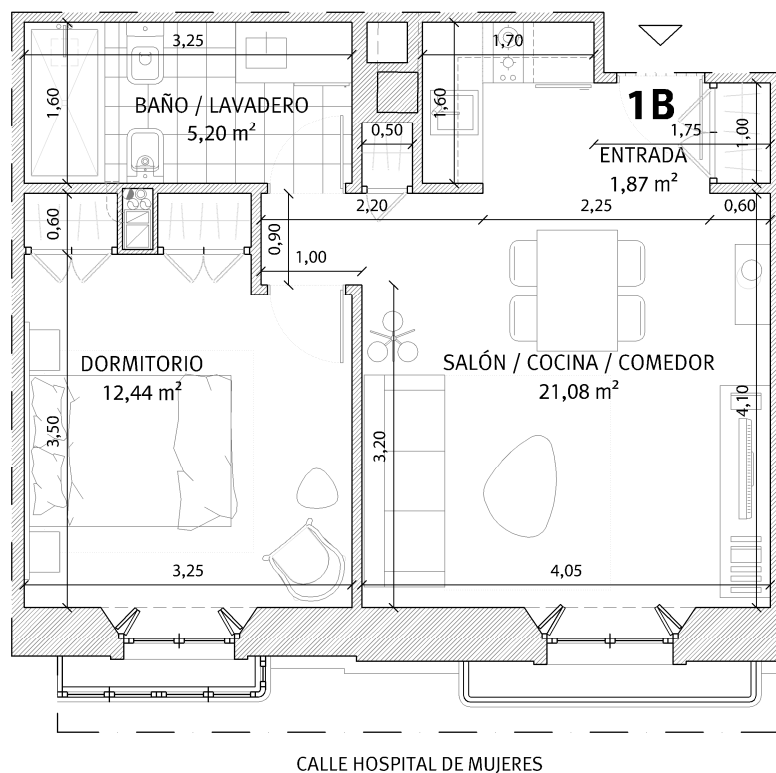

CALLE HOSPITAL DE MUJERES

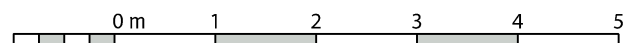

VIVIENDA 2. PRIMERO B

INFOGRAFÍA

E: 1/75

* NOTA: ESTOS PLANOS TIENEN CARÁCTER ORIENTATIVO Y ESTÁN SUJETOS A CAMBIOS O MODIFICACIONES DURANTE LA REDACCIÓN DEL PROYECTO DE EJECUCIÓN AL INCORPORAR INSTALACIONES Y ESTRUCTURA, POR LO QUE CARECEN DE VALOR CONTRACTUAL.



CALLE HOSPITAL DE MUJERES

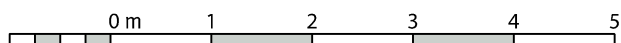



Hospital de Mujeres 42

Viviendas en régimen de cooperativa

Promoción: Hospital de Mujeres 42, S. Coop. And.

Inmueble a adjudicar: Vivienda 2 - Primero B

I. PRECIO DEL INMUEBLE	TOTALES
1. Coste de Adjudicación:	
Precio del Inmueble	132.000,00 €
2. Impuestos:	
Impuesto sobre el Valor Añadido (10%)	13.200,00 €
Actos Jurídicos Documentados (1,5%)	1.980,00 €
3. Estimación del resto de gastos:	
Honorarios de Notaría(*)	462,00 €
Gastos Registro de la Propiedad (*)	330,00 €
Gastos de tramitación	150,00 €
Otros gastos	
COSTES TOTALES ESTIMADOS	148.122,00 €

II. FORMA DE PAGO	TOTALES
1. Al incorporarse a la Cooperativa	
Capital Social:	150,00 €
Entrada: 35% del precio total (IVA incluido)	50.820,00 €
2. Opciones de Pago	
Opción A: Plan de Pagos sin financiación	
Dieciocho cuotas mensuales de:	5.243,33 €
Gastos en escrituración: (*)	2.922,00 €
Opción B: Plan de pagos con financiación	
Dieciocho cuotas mensuales de:	282,33 €
Subrogación en escrituración:	89.298,00 €
Gastos en Escrituración: (*)	2.922,00 €
Gastos derivados de la subrogación: (*)	1.339,47 €

La información facilitada en el presente documento tiene carácter meramente informativo.
El plan de pagos calculado siempre estará supeditado a su aprobación por la Asamblea General.

*: Gastos estimados, sujetos a variaciones.