



Hospital de Mujeres 42

Viviendas en régimen de cooperativa

VIVIENDA 12. SEGUNDO E



Planta: **Segunda.**
Fachada a: **Calle Hospital de Mujeres.**
Superficie útil: **37,76 m².**
Superficie construida: **44,20 m².**

Precio: **154.000,00 €**



Hospital de Mujeres 42

Viviendas en régimen de cooperativa

VIVIENDA 12. SEGUNDO E



Planta:
Fachada a:

Segunda.
Patio.

VIVIENDA 12. SEGUNDO E

PLANTA SEGUNDA

E: 1/200

* NOTA: ESTOS PLANOS TIENEN CARÁCTER ORIENTATIVO Y ESTÁN SUJETOS A CAMBIOS O MODIFICACIONES DURANTE LA REDACCIÓN DEL PROYECTO DE EJECUCIÓN AL INCORPORAR INSTALACIONES Y ESTRUCTURA, POR LO QUE CARECEN DE VALOR CONTRACTUAL.



E: 1/75

**** NOTA: ESTOS PLANOS TIENEN CARÁCTER ORIENTATIVO Y ESTÁN SUJETOS A CAMBIOS O MODIFICACIONES DURANTE LA REDACCIÓN DEL PROYECTO DE EJECUCIÓN AL INCORPORAR INSTALACIONES Y ESTRUCTURA, POR LO QUE CARECEN DE VALOR CONTRACTUAL.**

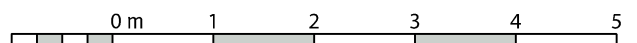
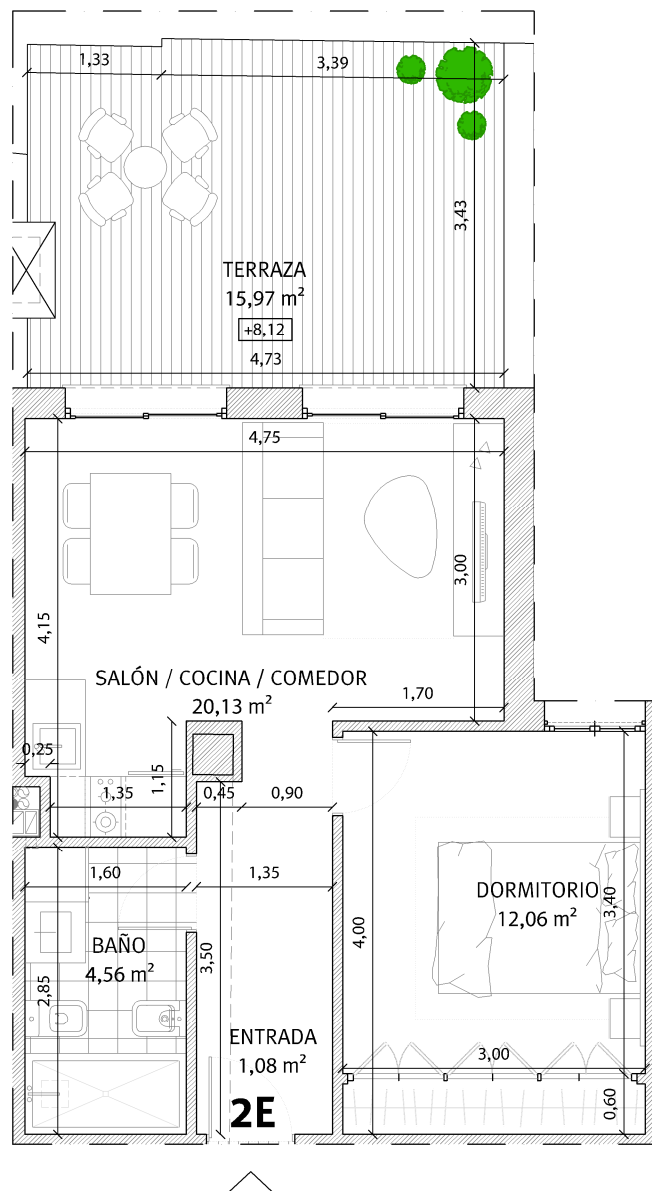

VIVIENDA 12. SEGUNDO E

INFOGRAFÍA

E: 1/75

* NOTA: ESTOS PLANOS TIENEN CARÁCTER ORIENTATIVO Y ESTÁN SUJETOS A CAMBIOS O MODIFICACIONES DURANTE LA REDACCIÓN DEL PROYECTO DE EJECUCIÓN AL INCORPORAR INSTALACIONES Y ESTRUCTURA, POR LO QUE CARECEN DE VALOR CONTRACTUAL.

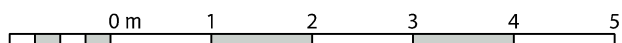



Hospital de Mujeres 42

Viviendas en régimen de cooperativa

Promoción: Hospital de Mujeres 42, S. Coop. And.

Inmueble a adjudicar: Vivienda 12 - Segundo E

| I. PRECIO DEL INMUEBLE | TOTALES |
|---|---------------------|
| 1. Coste de Adjudicación: | |
| Precio del Inmueble | 154.000,00 € |
| 2. Impuestos: | |
| Impuesto sobre el Valor Añadido (10%) | 15.400,00 € |
| Actos Jurídicos Documentados (1,5%) | 2.310,00 € |
| 3. Estimación del resto de gastos: | |
| Honorarios de Notaría(*) | 539,00 € |
| Gastos Registro de la Propiedad (*) | 385,00 € |
| Gastos de tramitación | 150,00 € |
| Otros gastos | |
| COSTES TOTALES ESTIMADOS | 172.784,00 € |

| II. FORMA DE PAGO | TOTALES |
|---|--------------|
| 1. Al incorporarse a la Cooperativa | |
| Capital Social: | 150,00 € |
| Entrada: 35% del precio total (IVA incluido) | 59.290,00 € |
| 2. Opciones de Pago | |
| Opción A: Plan de Pagos sin financiación | |
| Dieciocho cuotas mensuales de: | 6.117,22 € |
| Gastos en escrituración: (*) | 3.384,00 € |
| Opción B: Plan de pagos con financiación | |
| Dieciocho cuotas mensuales de: | 329,39 € |
| Subrogación en escrituración: | 104.181,00 € |
| Gastos en Escrituración: (*) | 3.384,00 € |
| Gastos derivados de la subrogación: (*) | 1.562,72 € |

La información facilitada en el presente documento tiene carácter meramente informativo.
El plan de pagos calculado siempre estará supeditado a su aprobación por la Asamblea General.

*: Gastos estimados, sujetos a variaciones.